

2023 | Ara Institute of Canterbury

คู่มือแนะแนวการศึกษา สำหรับนักศึกษาต่างชาติ

เขตแคนเทอร์เบอรี นิวซีแลนด์

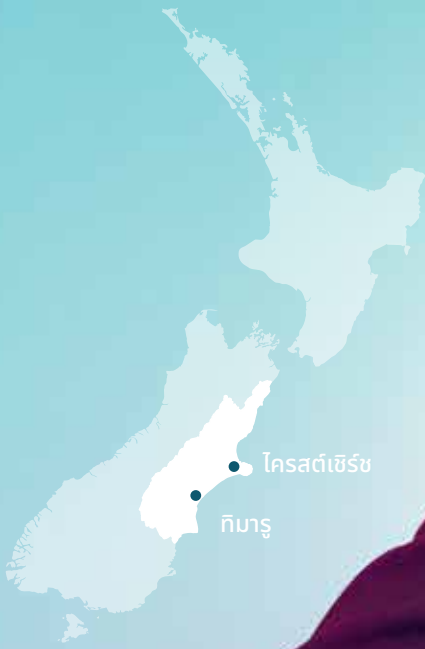

โครสต์เชิร์ช

ทิมารู

เจด
ศึกษาระดับปริญญาตรี
สาขาการก่อสร้าง
(การสำรวจปริมาณงาน)



Nau mai haere mai ki Te Pūkenga

Welcome to Te Pūkenga

Te Pūkenga is building a national network of integrated learning in Aotearoa New Zealand that better meets the needs of learners, their whānau, employers and the community.

By bringing together on-the-job, on campus and online learning, Te Pūkenga is creating a network that gives learners more choices and flexibility in what, where and how they learn.

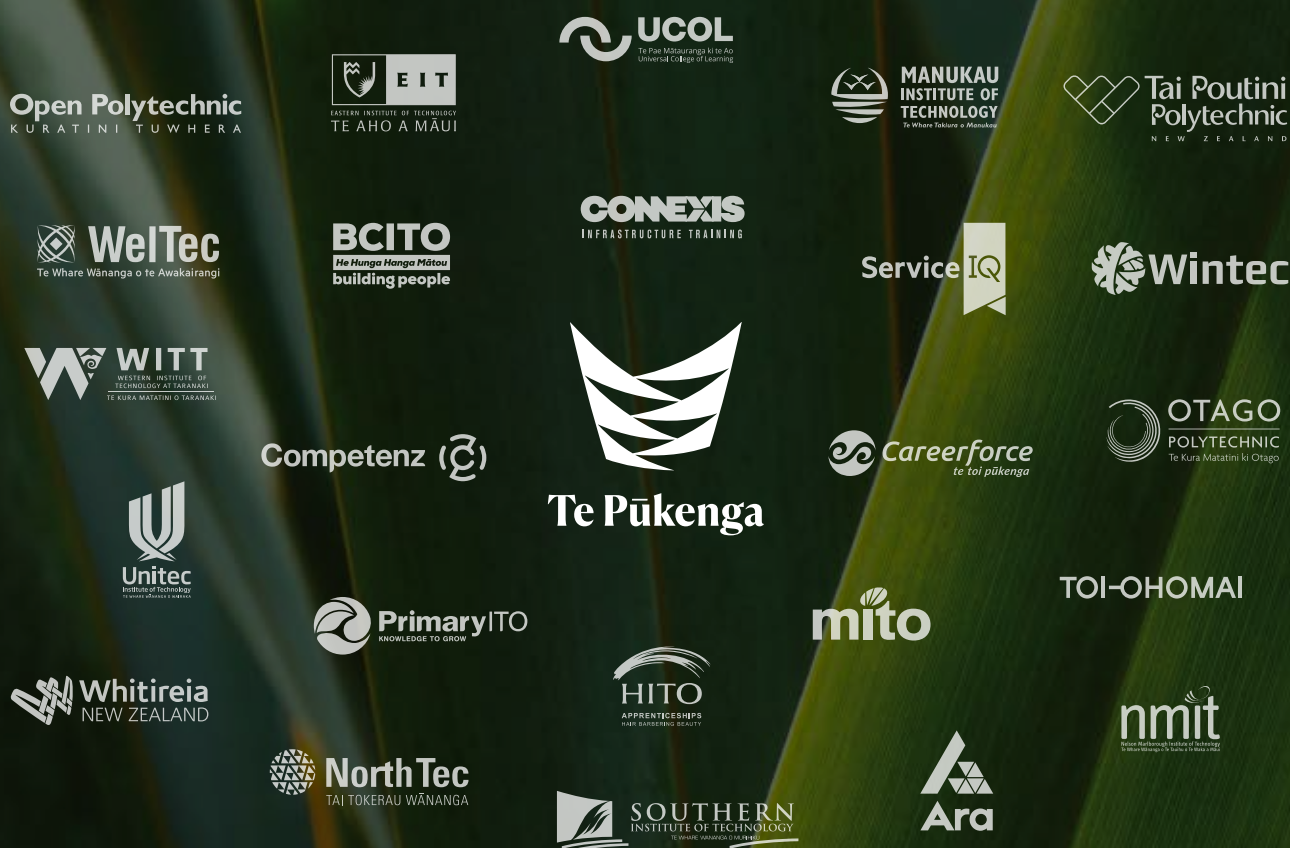

Please note our programmes of study are currently under review as part of the reform of vocational education training. The objective is to provide one programme for Te Pūkenga that is portable, consistent, and more closely aligned with the needs of industry. As the review is ongoing, this prospectus is correct at the time of publishing but the courses outlined may change over time.

Learn with purpose

tepukenga.ac.nz



Kia ora huihui mai tātou.

It's my pleasure to be able to provide an introduction in this 2023 prospectus and welcome you to Te Pūkenga, nei te reo rāhiri e rere atu ana – nau piki mai, nau kake mai ki Te Pūkenga.

In 2020, the government reviewed the vocational education system in Aotearoa New Zealand and made some significant changes for how it would work in the future.

One of those changes was the creation of Te Pūkenga, New Zealand Institute of Skills and Technology. The change meant that all of the country's Kura Tini, Institutes of Technology and Polytechnics such as Ara as well as some of the country's Industry Training Organisations which focus on work-based learning such as apprenticeships, will now sit within one organisation – Te Pūkenga.

By bringing these organisations together, it means we can create a national network of on-the-job, on campus and online learning opportunities that give learners more choice and flexibility in what, where and how they learn throughout Aotearoa New Zealand.

For those of you thinking of enrolling with Ara for study in 2023, this means you are going to be enrolling with a national organisation and you will

receive a qualification from Aotearoa New Zealand's largest education provider, Te Pūkenga.

You'll still be able to study in Canterbury but you'll have the additional benefits that come from being part of a national network – such as more support, more study options and increased ability to switch between different types of learning if your circumstances change.

A national network means we can plan better for the future needs of Aotearoa. We want to make sure that when you enrol in a programme, you are gaining skills that are needed by Aotearoa and around the world – giving you more job security and ultimately increasing your opportunities for success.

Our transformation is a journey that will take time but one thing is clear, everything we do is centred around our learners and their whānau. We have a relentless focus of equity and we're setting the foundations to deliver to Te Tiriti o Waitangi and its principles, and most importantly to the aspirations of Māori learners, their whānau, and iwi/hapū.

Throughout this prospectus you may notice that a number of programmes are changing.

We are unifying programmes to make sure they are consistent across the country. This means if your circumstances change, you'll be able to continue with your study rather than having to start again. It's just one of the ways we are working to make learning fit around life, rather than making life fit around learning.

Whether you're looking to continue with your study or try something fresh, we look forward to you joining Te Pūkenga whānau and being part of this transformational journey with us.

Mā te kimi ka kite. Mā te kite ka mōhio. Mā te mōhio ka mārama – Seek and discover. Discover and know. Know the world of light is yours to behold.

If you have any questions or want to find out more about Te Pūkenga, visit our website tepukenga.ac.nz or email us at info@tepukenga.ac.nz – we'd love to hear from you.

Peter Winder
Acting Chief Executive



เคีย โอรา ยินดีต้อนรับสู่ Ara

ในฐานะรักษาการประธานบริหาร กระผมมีความยินดีที่จะแนะนำให้ท่านได้รับทราบเกี่ยวกับตัวเลือกทางการศึกษาที่หลากหลายน่าสนใจที่ทาง Ara (อารา) ก่อตั้งมาเพื่อท้าทายความคิดและเสริมสร้างความใฝ่รู้ ความทุ่มเทและความมุ่งมั่นของเราที่จะทำทุกสิ่งให้ดีที่สุด ทำให้ Ara ยืนอยู่ในแนวหน้าของการเรียนด้านอาชีวศึกษาและการเรียนเชิงประยุกต์ในระดับโลก

การดูแลและสรรคสร้างนักคิดที่ยิ่งใหญ่จำเป็นต้องให้ความเอาใจใส่เป็นรายบุคคล และเราก็คงมีใจอย่างยิ่งกับชั้นเรียนที่ส่งเสริมประสบการณ์การเรียนรู้ของแต่ละบุคคลอย่างแท้จริง

เราอยู่ในธุรกิจที่หล่อหลอมชีวิต สร้างผู้นำ และปลูกฝังผู้บุกเบิกทางสังคม เราจึงหวังว่าจะได้แบ่งปันความรู้และประสบการณ์ที่เรามีอยู่อย่างหาไม่ได้ให้กับท่าน

ดาร์เรน มิทเชล
รักษาการประธานบริหาร
Ara Institute of Canterbury



หมายเหตุ: นับจากปี 2023 Ara Institute of Canterbury Ltd จะกลายเป็นส่วนหนึ่งของ Te Pūkenga – สถาบันทักษะและเทคโนโลยีนิวซีแลนด์ ปัจจุบันหลักสูตรในโบรชัวร์นี้อยู่ภายใต้กระบวนการตรวจสอบซึ่งเป็นส่วนหนึ่งของการปฏิรูปหลักสูตรการฝึกอบรมระดับอาชีวศึกษา วัตถุประสงค์คือเพื่อจัดทำหลักสูตรของ Te Pūkenga ให้เป็นหนึ่งเดียวกันและสามารถเคลื่อนย้ายได้ มีความสอดคล้อง และตอบสนองความต้องการในอุตสาหกรรมได้เป็นอย่างดี ในขณะที่การตรวจสอบอยู่ระหว่างดำเนินการ ข้อมูลนี้ถือว่าถูกต้อง ณ เวลาที่เผยแพร่ แต่หลักสูตรที่ระบุไว้อาจมีการเปลี่ยนแปลงในอนาคต

ศูนย์การสอบภาษาอังกฤษที่ได้รับการรับรองมอบหมาย

Ara เป็นศูนย์การสอบที่ได้รับการรับรองสำหรับการสอบ IELTS การสอบวัดระดับภาษาอังกฤษ Pearson และ OET ผู้ประสานงานการสอบของเราสามารถช่วยเหลือท่านในการลงทะเบียนสอบ



Ara เป็นสมาชิกของ



เกี่ยวกับ Ara

Ara Institute of Canterbury (อารา อินสทิทิวท์ ออฟ แคนเทอร์เบอรี) เป็นผู้ให้การศึกษา ระดับอุดมศึกษาที่ใหญ่ที่สุดในเขตเกาะใต้ของ นิวซีแลนด์ นักศึกษานานาชาติจะได้ศึกษากับเรา ที่วิทยาเขตโครสต์เชิร์ชและกิมารู

ในฐานะที่เป็นนักศึกษาของ Ara ท่านจะรู้สึกว่าเป็นส่วนหนึ่งอย่างแท้จริงภายในสภาพแวดล้อมที่ยอมรับความแตกต่างและมีความหลากหลายทางวัฒนธรรม ท่านจะไม่ได้เป็นเพียงบุคคลทั่วไปที่ไม่มีความสำคัญ แต่คณาจารย์และบุคลากรท่านอื่นๆ จะทำความรู้จักกับท่าน และเนื่องจากชั้นเรียนมีขนาดเล็ก ท่านจะได้รู้จักกับเพื่อนร่วมชั้นของท่านด้วย

ระหว่างการศึกษา เราจะฝึกทักษะที่นายจ้างต้องการให้แก่ท่านและมอบโอกาสในการเข้าทำงานซึ่งเป็นการเตรียมความพร้อมให้ท่านสำหรับการทำงานจริง ด้วยบริการสำหรับนักศึกษาที่หลากหลาย เราจะให้การสนับสนุนแก่ท่านจนประสบความสำเร็จด้านการศึกษาและช่วยให้ท่านใช้เวลาในนิวซีแลนด์ได้อย่างคุ้มค่าที่สุด

ทำไมจึงเลือกเข้าเรียนที่ Ara Institute of Canterbury?

Ara เป็นสถาบันการศึกษาในกลุ่ม NZQA 1 ที่รัฐบาลนิวซีแลนด์เป็นเจ้าของ มีสิ่งอำนวยความสะดวกที่ยอดเยี่ยมในวิทยาเขตที่โครสต์เชิร์ช กิมารู แอชเบอร์ตัน และโออามารู มีจำนวนนักศึกษารายปี 19,000 คน รวมนักศึกษานานาชาติ 1,800 คนต่อปี เรามี

- คุณวุฒิระดับปริญญาตรีและหลังปริญญาตรีที่ได้รับการยอมรับในระดับนานาชาติในสาขาวิชาที่หลากหลาย
- คณาจารย์ที่มีประสบการณ์วิชาชีพจริงและมีเครือข่ายเชื่อมโยงกับภาคอุตสาหกรรม
- ชั้นเรียนขนาดเล็ก (ท่านจะมีโอกาสได้รู้จักกับคณาจารย์และคณาจารย์ก็จะได้รู้จักกับท่านเช่นกัน)
- ทักษะที่เป็นที่ต้องการของผู้จ้างงาน (ท่านจะพร้อมเข้าทำงานเมื่อท่านจบออกไป)
- โอกาสการทำงานที่เป็นการเตรียมความพร้อมให้กับท่านก่อนที่จะเข้าทำงานจริง



มีคุณวุฒิมากกว่า 150 คุณวุฒิ

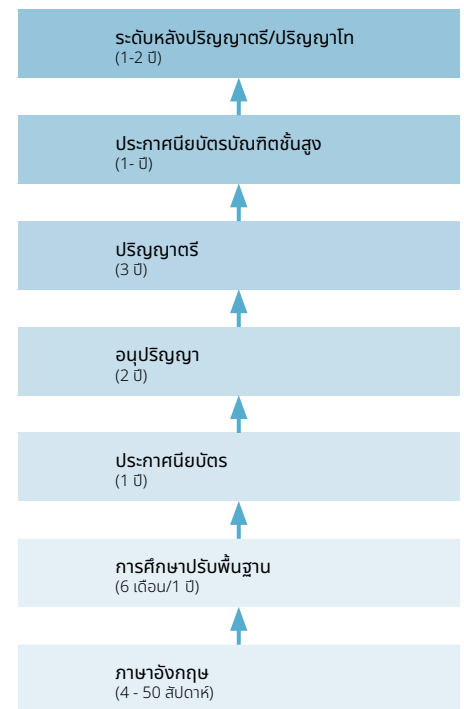

ทางเลือกสำหรับการศึกษาต่อ

Ara มีคุณวุฒิระดับประกาศนียบัตร อนุปริญญา ปริญญาตรีและระดับหลังปริญญาตรีหลากหลายไว้ให้นักศึกษานานาชาติ ได้เลือกเรียน

● ประกาศนียบัตร/อนุปริญญา ● ปริญญา ● ประกาศนียบัตรบัณฑิต/ประกาศนียบัตรบัณฑิตชั้นสูง ● ระดับหลังปริญญาตรี/ปริญญาโท



ภาษาอังกฤษ ●

ภาษาอังกฤษแบบเข้มข้น
งานอาสาสมัคร
ประกาศนียบัตรแห่งนิวซีแลนด์สาขาภาษาอังกฤษ (NZCEL)

การศึกษาปรับพื้นฐาน ●

การศึกษาและการเตรียมตัวสำหรับการประกอบอาชีพ



เทคโนโลยีดิจิทัล ●●●

ระบบเครือข่ายคอมพิวเตอร์
ICT (เทคโนโลยีสารสนเทศและเทคโนโลยีการสื่อสาร)
ความสำคัญของเทคโนโลยีสารสนเทศ การสนับสนุน
ด้านเทคนิคสำหรับเทคโนโลยีสารสนเทศ
ระบบเครือข่าย
การบริหารงานระบบ
การออกแบบและการพัฒนาเว็บ

พาณิชย์การและธุรกิจ ●●●

บัญชี
ธุรกิจประยุกต์
การจัดการประยุกต์
บริหารธุรกิจ
ระบบสารสนเทศธุรกิจ
การจัดการงานอีเวนต์
การจัดการระดับต้น

การจัดการทรัพยากรมนุษย์
การตลาดและการขาย
การจัดการปฏิบัติการและการผลิต
การจัดการโครงการ
การจัดการยุทธศาสตร์
โลจิสติกส์ห่วงโซ่อุปทาน
การเปลี่ยนแปลงและการเปลี่ยนแปลง



การประกอบอาหาร ●

การอบขนมและปาทิซีย์
การประกอบอาหารแบบมืออาชีพ

งานบริการ ●●●

บริการบาร์กาแฟ
อาหารและเครื่องดื่ม
งานบริการ
การจัดการงานบริการ

แต่งผมและเสริมสวย ●

ทักษะความงาม
การเสริมความงาม
การเสริมความงามและการถอนขน
การจัดแต่งทรงผม



สถาปัตยกรรมศึกษา ●●●●

เทคโนโลยีสถาปัตยกรรม
การจัดการการก่อสร้าง
การสำรวจปริมาณงาน



วิศวกรรมศาสตร์ ●●●●

การออกแบบโดยใช้คอมพิวเตอร์ช่วย (CAD)
วิศวกรรมโยธา
วิศวกรรมไฟฟ้า
วิศวกรรมเครื่องกล



การเดินทางและการท่องเที่ยว ●●

การเดินทางและการท่องเที่ยว
การท่องเที่ยวระหว่างประเทศ



การศึกษากลางแจ้ง ●●●●

การศึกษากลางแจ้งและการพจญภัย
ความยั่งยืนและการศึกษากลางแจ้ง
การฝึกฝนแบบยั่งยืน



กีฬาและฟิตเนส ●●

ฟิตเนส
โภชนาการมนุษย์
กิจกรรมกายภาพและการส่งเสริมสุขภาพ
วิทยาศาสตร์การกีฬาและการออกกำลังกาย



ภาษาและการศึกษา ●●

การสอนภาษาอังกฤษ (CELTA)
ภาษาแมรี



บริการด้านสุขภาพและทางสังคม ●●●●

การออกกำลังกาย ระบบกล้ามเนื้อและกระดูก
การสร้างภาพทาง การพยาบาล
การแพทย์ สังคมสงเคราะห์
พฤติกรรม



วิทยาศาสตร์สัตว์และห้องปฏิบัติการ ●●

เทคโนโลยีสัตว์
การจัดการสัตว์
เทคโนโลยีห้องปฏิบัติการ
การพยาบาลสัตว์



วิทยุกระจายเสียงและวิทยุโทรทัศน์ ●●

วิทยุกระจายเสียงและวิทยุโทรทัศน์ (วิทยุ โทรทัศน์ และวารสารศาสตร์)



ศิลปะและการออกแบบ ●●●●

ทัศนศิลป์ประยุกต์
ความคิดสร้างสรรค์
สื่อดิจิทัลและการออกแบบ
แฟชั่น

การออกแบบภาพเคลื่อนไหว
การถ่ายภาพ
การออกแบบนิเทศศิลป์



ศิลปะการแสดง ●●

ศิลปะการดนตรี
ศิลปะการแสดง

ทำไมเลือกเรียนที่ โครสต์เชิร์ช?

- สะดวก ตั้งอยู่ในใจกลางเมือง
- มีสิ่งอำนวยความสะดวกที่น่าสมัย ศูนย์ส่งเสริมด้านสุขภาพแห่งใหม่ รวมถึงอาคารใหม่ทางวิศวกรรมและสถาปัตยกรรมและศูนย์นันทนาการและโรงยิมแห่งใหม่
- ท่านสามารถเรียนตามพารเวย์การศึกษาได้อย่างไร้รอยต่อ นับตั้งแต่การเรียนหลักสูตรภาษาอังกฤษไปจนถึงการเรียนในระดับปริญญาโท
- ท่านจะได้เล่าเรียนอยู่ในสภาพแวดล้อมที่มีชีวิตชีวา โดยมีผู้คนมากกว่า 50 เชื้อชาติ
- มีการจัดงานและกิจกรรมหลายอย่างให้แก่นักศึกษาที่เรียนที่โครสต์เชิร์ช



วิทยาเขตในตัวเมือง

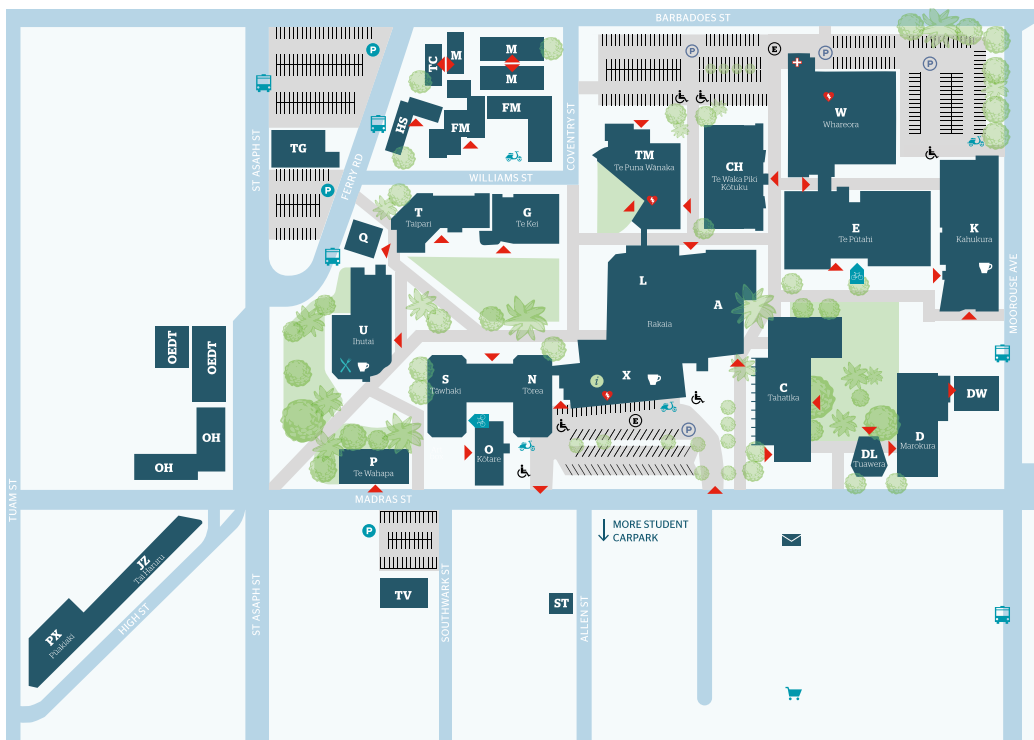

- Wifi ฟรีในวิทยาเขต
- ที่จอดรถสำหรับนักศึกษา
- ร้านอาหาร/บาร์
- บัสจอดประจำทาง
- โรงจอดจักรยานที่ปลอดภัยแน่นอน
- ร้านกาแฟ
- ซูเปอร์มาร์เก็ต
- ที่ทำการไปรษณีย์
- ศูนย์สุขภาพ
- AED (เครื่องกระตุกหัวใจด้วยไฟฟ้าอัตโนมัติ)

ที่ปรึกษานักศึกษานานาชาติ

เรามีบุคลากรทีมงานเฉพาะที่คอยให้ความช่วยเหลือแก่นักศึกษานานาชาติที่ศึกษาอยู่ใน Ara ทีมงานของเราสามารถช่วยท่านได้ ไม่ว่าจะเป็นด้านการปรับตัวให้เข้ากับการอยู่อาศัยในนิวซีแลนด์ ไปถึงด้านที่เกี่ยวกับการศึกษาเล่าเรียน และหลักสูตรการศึกษา หากท่านมีความกังวล ข้อสงสัย หรือไม่ทราบว่าต้องปรึกษากับผู้ใด เราสามารถช่วยเหลือท่านหรือแนะนำให้ท่านพูดคุยกับผู้ที่สามารถให้ความช่วยเหลือแก่ท่านได้ เมื่อท่านใช้บริการนี้ ที่ปรึกษาคนหนึ่งจะคอยทำงานร่วมกับท่านเพื่อให้ท่านสามารถสร้างความสัมพันธ์กับที่ปรึกษาเหล่านั้นในขณะที่กำลังศึกษาเล่าเรียนอยู่ที่นี่

เราพร้อมให้ความช่วยเหลือด้านภาษาแก่ท่าน บุคลากรของเราสามารถพูดภาษาเหล่านี้ได้

- ภาษาจีน
- ภาษาญี่ปุ่น
- ภาษาเนปาล

เราสามารถจัดหาความช่วยเหลือด้วยภาษาอื่นในกรณีที่ทำเป็น

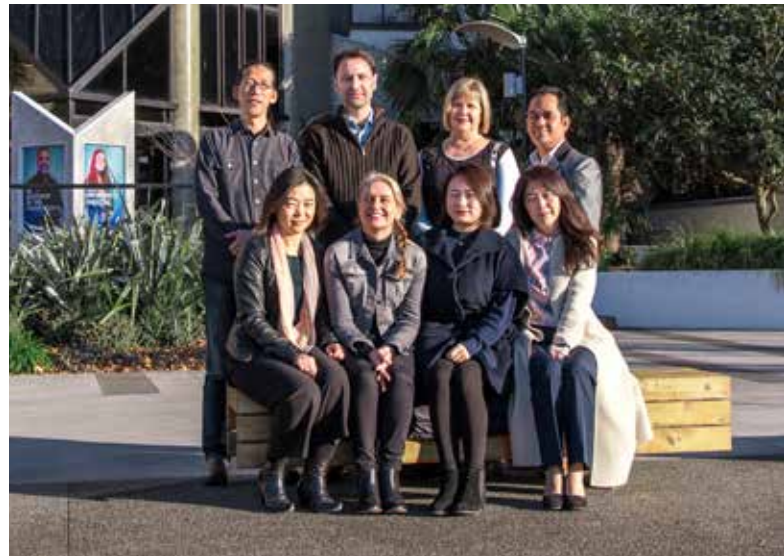

สิ่งอำนวยความสะดวกและบริการสำหรับนักศึกษานานาชาติ

สิ่งอำนวยความสะดวกและบริการที่หลากหลายมีอยู่พร้อมสำหรับท่านในฐานะที่เป็นนักศึกษานานาชาติ



ห้องสมุด



ศูนย์ภาษาที่เข้าถึงได้ด้วยตนเอง



บริการด้านการเรียนรู้และข้อมูล



ฟารโอร่า (ศูนย์นันทนาการ)



ศูนย์แนะนำอาชีพ



ศูนย์สุขภาพ



ร้านค้าแฟและร้านอาหาร



ห้องปฏิบัติการทางภาษาแบบดิจิทัล



กลุ่มศึกษาร่วมกัน

นอกเหนือจากการศึกษาแล้ว ท่านยังสามารถเข้าร่วมในงาน กิจกรรม และสโมสรต่างๆ ได้อีกมากมาย และเมื่อท่านมาศึกษาเล่าเรียนและอยู่อาศัยในเขตแคนเทอร์เบอรี จะพบเห็นทิวทัศน์ธรรมชาติและกิจกรรมการผจญภัยที่ตื่นตาตื่นใจอยู่ใกล้เพียงแค่นอกประตูบ้านของท่าน

ชีวิตนักศึกษา

วิทยาเขตของเรามีร้านค้าแพ็คเกจๆ หลายแห่ง และปฏิทินของเรามักเต็มไปด้วยกิจกรรมที่ทำให้ท่านมีโอกาสนำต้นตัมที่ได้ผูกมิตรและฝึกฝนการใช้ภาษาอังกฤษกับนักศึกษาชาวนิวซีแลนด์และนักศึกษานานาชาติ

ท่านสามารถมีส่วนร่วมในเทศกาลเฉลิมฉลองทางวัฒนธรรม เวทีอภิปราย งานนิทรรศการ งานแสดงดนตรี อีกรั้งชมงานแสดงคอนเสิร์ตและกิจกรรมต่างๆ ที่จัดขึ้นโดยกลุ่มนักดนตรีและศิลปินในสถานที่จัดงานของเรา

เพื่อค้นหาข้อมูลเพิ่มเติมเกี่ยวกับการใช้ชีวิตและการมีส่วนร่วมในกิจกรรมที่นี้ ท่านสามารถดูข่าวสาร เรื่องราว และวิดีโอต่างๆ ได้จากเว็บไซต์นักศึกษาของเรา -

myara.ara.ac.nz

MyAra

All your student tools and info in one awesome app!





การใช้ชีวิตในโครสต์เชิร์ช

สถานที่ที่เหมาะสมแก่การใช้ชีวิต ทำงาน และผ่อนคลาย

มีการจัดงานเทศกาลศิลปะ ดนตรี และวัฒนธรรมตลอดทั้งพื้นที่ในแต่ละปี และมีศิลปินจากนานาประเทศจัดการแสดงที่ฮอลล์คาสเซลอาร์นาเป็นประจำ ฮากส์บีปาร์กมีกิจกรรมที่น่าตื่นตาตื่นใจตลอดทั้งปี และเป็นสถานที่หลักสำหรับจัดคอนเสิร์ต งานแสดงสินค้า และงานกิจกรรมกลางแจ้ง โรงละครศิลปะและการแสดงได้รับความนิยมเป็นอย่างมากในเมืองของเรา มีการแสดงบนเวทีและสตูดิโอจำนวนมากสำหรับสอนการเต้นหลากหลายรูปแบบ

มีการจัดงานออกร้านจำหน่ายอาหารปรุงพิเศษและงานฝีมือต่างๆ สุดสัปดาห์ นอกจากนี้ร้านอาหารและย่านศูนย์การค้าต่างๆ ในตัวเมืองยังแสดงให้เห็นถึงเอกลักษณ์ทางชาติพันธุ์ที่หลากหลายอย่างชัดเจน

Wi-Fi ฟรีเมื่ออยู่ใจกลางเมือง: ทุกคนสามารถใช้ Wi-Fi ได้ฟรีเพื่อการสตรีมและไม่ขาดการเชื่อมต่อเมื่ออยู่ใจกลางเมือง

โปรดไปที่ christchurchnz.com/live เพื่อดูรายละเอียดเพิ่มเติมเกี่ยวกับการใช้ชีวิตในโครสต์เชิร์ชและ christchurchnz.com/study เพื่อดูรายละเอียดเพิ่มเติมเกี่ยวกับการศึกษาในโครสต์เชิร์ช



การจัดงานและกิจกรรม

เมื่อเป็นนักเรียนนานาชาติที่ Ara ท่านจะสามารถเข้าร่วมกิจกรรมและงานต่างๆ ได้หลากหลาย รวมถึงทำความรู้จักกับผู้ที่เป็คนที่มีตรามากมายจนท่านไม่รู้สึกรู้สิดถึงบ้านหรือโดดเดี่ยว Ara คือสถานที่แห่งการยอมรับความแตกต่างและมีความเป็นชุมชนอย่างแท้จริง

ท่านจะได้พบกับผู้คนจากนิวซีแลนด์และทั่วโลก ซึ่งเป็นไปได้ว่าบางคนอาจได้เป็นเพื่อนกับท่านไปตลอดชีวิต ชุมชนนักเรียนนานาชาติของเรามีการจัดกิจกรรมเสมอ ด้วยตารางกิจกรรมและงานสังคมนาขึ้นนำขึ้นเด่นมากมาย เช่น ไต่คลื่น ปีนเขา อาสาสมัคร แข่งขันกีฬา งานเทศกาลต่างๆ และการรับประทานอาหาร

ท่านจะได้ร่วมสนุกในกิจกรรมมากมายพร้อมกับผู้คนที่น่าทึ่งอย่างแน่นอน!

ara.ac.nz/international/student-life

ผู้ประสานงานกิจกรรมนานาชาติ

หากท่านสนใจที่จะเป็นผู้ประสานงานกิจกรรมนานาชาติ และช่วยนักศึกษาคนอื่นๆ หากคำตอบว่า Ara เป็นสถานที่ที่เหมาะสมกับการเรียนสำหรับตนหรือไม่

ติดต่อทีมสร้างความผูกพันของนักศึกษาที่ Ara เพื่อทราบข้อมูลเพิ่มเติมเกี่ยวกับการเข้าร่วมทีม

ara.ac.nz/ambassadors

ข้อเท็จจริงที่น่าสนใจ

- **เมืองที่ใหญ่ที่สุดในเกาะใต้**
มีประชากร 396,882 คน
- **อัตราค่าเช่า**
อัตราค่าเช่าในโครสต์เชิร์ชต่ำกว่าที่โอ๊คแลนด์ 33% และต่ำกว่าที่เวลลิงตัน 31%
- **หิมะ**
มีสถานที่สำหรับเล่นสกีและสโนว์บอร์ด 14 แห่งภายในระยะเวลาขับรถสามชั่วโมง (มี 9 แห่งภายในระยะเวลาขับรถสองชั่วโมง)
- **การเดินทาง**
เส้นทางสำหรับการเดินในตัวเมือง ระยะทาง 80 กิโลเมตร
- **สนามบินนานาชาติ**
ใช้เวลาขับรถไปยัง CBD เพียง 15 นาที ที่เที่ยวบินตรงจากประเทศต่างๆ ในเอเชีย ตะวันออกกลาง และออสเตรเลียทุกวัน
- **มีแสงอาทิตย์อบอุ่น**
ค่าเฉลี่ยแสงอาทิตย์อยู่ที่ 2,143 ชั่วโมงต่อปี
- **พื้นที่สีเขียว**
สวนในเมือง 740 แห่ง ครอบคลุมพื้นที่ 3,000 เฮกตาร์

ที่พักอาศัย

หากท่านเป็นนักเรียนนานาชาติที่เดินทางมาศึกษาที่ Ara มีทางเลือกสำหรับที่พักสองสามแบบให้ท่านเลือก ซึ่งรวมถึงที่พักแบบครอบครัวโฮมสเตย์และที่พักของสถานศึกษา

โฮมสเตย์

เมื่อท่านเดินทางมาถึง เราเห็นว่าทางเลือกที่ดีที่สุดคือการเข้าพักอยู่กับครอบครัวโฮมสเตย์ในไครสต์เชิร์ชหรือทิมารู ครอบครัวโฮมสเตย์มอบบรรยากาศที่เป็นมิตรและปลอดภัย การอาศัยร่วมกับคนท้องถิ่นยังเป็นหนทางที่ดีที่จะยกระดับภาษาอังกฤษและประสบการณ์การใช้ชีวิตในนิวซีแลนด์

ครอบครัวโฮมสเตย์ทุกครอบครัวได้รับการคัดเลือกอย่างละเอียดรอบคอบโดยหน่วยงานให้บริการปรึกษาทางการศึกษาประเทศนิวซีแลนด์ (NZEAS) ท่านจะได้รับห้องเป็นของตนเอง บริการซักผ้าและอาหารมื้อต่างๆ (อาหาร 2 มื้อต่อวันในระหว่างสัปดาห์และ 3 มื้อต่อวันในวันหยุดสุดสัปดาห์) ท่านจะได้รับการจัดให้อยู่กับครอบครัวที่เหมาะสม NZEAS จะไปพบท่านที่สนามบิน และพาท่านไปส่งยังครอบครัวโฮมสเตย์เพื่อให้แน่ใจว่าท่านเข้าพักได้อย่างสะดวกราบรื่น

ในระหว่างการศึกษาเล่าเรียน ท่านสามารถเลือกพักอยู่กับครอบครัวโฮมสเตย์ หรือย้ายไปเช่าอยู่ในโฮสเทลที่มีอุปกรณ์เครื่องใช้ครบ หรือพักร่วมกันกับเพื่อนในอพาร์ทเมนต์

ara.ac.nz/homestay



ที่พักสำหรับนักศึกษา

โอเตตาฮี เฮ้าส์ (Otautahi House) เป็นที่พักนักศึกษาที่ทันสมัยอยู่ติดกับวิทยาเขตในตัวเมืองของเราที่ไครสต์เชิร์ช ที่พักตั้งอยู่ใกล้กับร้านค้า การขนส่งสาธารณะ และแหล่งท่องเที่ยวทั้งหมดในตัวเมือง

ที่โอเตตาฮี เฮ้าส์ ท่านจะได้พักอาศัยในอพาร์ทเมนต์ร่วมกับนักศึกษาชาวนิวซีแลนด์จากทั่วประเทศ และนักศึกษานานาชาติทั่วโลก อพาร์ทเมนต์แต่ละห้องมีความสะดวกสบายและได้รับการตกแต่งเป็นอย่างดี ท่านจะได้รับห้องที่มีอุปกรณ์เครื่องใช้ครบถ้วนเป็นของตนเอง (มีเตียง โต๊ะเขียนหนังสือ และตู้ลิ้นชัก) และใช้ครัว ห้องน้ำ และพื้นที่อยู่อาศัยร่วมกับเพื่อนร่วมห้อง มีเครื่องซักผ้าแบบหยอดเหรียญภายในตัวอาคาร ห้องน้ำจะได้รับการทำความสะอาดสำหรับท่านทุกวัน แต่ท่านจะต้องรับผิดชอบในการรักษาความสะอาดและความเป็นระเบียบเรียบร้อยของห้องส่วนตัวและอพาร์ทเมนต์ของตนเอง

การขอความช่วยเหลือสำหรับผู้ที่พักอาศัยอยู่ที่โอเตตาฮี เฮ้าส์สามารถทำได้โดยการติดต่อที่ปรึกษานักศึกษา กฎระเบียบของที่พักจะยึดถือในด้านความปลอดภัยและเคารพผู้อื่นเป็นหลัก เพื่อให้ผู้อาศัยทุกคนประสบความสำเร็จในด้านวิชาการและได้รับความสุขสบาย

ara.ac.nz/o-house



ทำไมเลือกเรียนที่ทิมารุ?

วิทยาเขตที่ใหญ่เป็นอันดับสองของเราตั้งอยู่ในเขตเมืองท่าของทิมารุ ซึ่งมีประชากรน้อยกว่า 45,000 คน วิทยาเขตทิมารุตั้งอยู่ในระยะที่สามารถเดินไปยังใจกลางเมืองได้สะดวก มีบริการและสิ่งอำนวยความสะดวกที่มีคุณภาพสำหรับนักศึกษา ได้แก่ โรงยิม ห้องสมุด ห้องส่วนกลาง และร้าน สตาร์ซ (Starz) ซึ่งเป็นร้านอาหารที่ดำเนินงานโดยนักศึกษา นอกเหนือจากในวิทยาเขตแล้ว ทิมารุและเขตเซิร์แคเทอร์เบอร์เต็มไปด้วยโอกาสในการทำกิจกรรมทางวัฒนธรรมและกิจกรรมสันถวนการมากมาย ตั้งแต่การช้อปปิ้งช้อปปิ้ง ช้อปปิ้ง ไปจนถึงการเยี่ยมชมแหล่งไวน์ หอคิลปี พิพิธภัณฑ์ และแม้แต่หอดูดาวที่มีชื่อเสียงในระดับนานาชาติ

- วิทยาเขตทิมารุมีบริเวณที่ตั้งที่สวยงามอยู่ใกล้กับภูเขา ทะเลสาบ ทะเล และกิจกรรมกลางแจ้งที่ป่าต้นเต็น
- วิทยาเขตทิมารุของเราเป็นสถานศึกษาที่ได้รับการรับรองสำหรับวิชาชีพพาณิชยกรรม
- ชั้นเรียนของเรามีขนาดเล็ก ดังนั้นท่านจะได้รับการเอาใจใส่จากคณาจารย์มากยิ่งขึ้น
- มีสภาพแวดล้อมยอดเยี่ยมสำหรับการเรียนภาษาอังกฤษ การที่มีจำนวนนักศึกษานานาชาติไม่มาก จะทำให้ท่านสามารถใช้เวลากับการเรียนภาษาอังกฤษได้อย่างเต็มที่
- เรามีความเชี่ยวชาญด้านหลักสูตรที่ช่วยเตรียมความพร้อมในการทำงานให้นักศึกษา
- เรามีศูนย์บริการคอมพิวเตอร์ ห้องปฏิบัติการ ห้องสมุด ร้านอาหาร ครีวแบบครบวงจร ศูนย์บริการนักศึกษา ร้านกาแฟในวิทยาเขต ศูนย์นันทนาการของนักศึกษา และหน้าผาจำลอง

ara.ac.nz/explore/campuses/



กิจกรรมและ แหล่งท่องเที่ยว

เขตเซ้าร์แคนเทอร์เบอรี ในกลางเกาะใต้ของนิวซีแลนด์กำลังเติบโตอย่างรวดเร็วเพื่อเป็นศูนย์กลางการกีฬาสำหรับการแข่งขันและการจัดงานใหญ่ๆ ในวันนี้ หนึ่งในท่านสามารถเลือกปั่นจักรยานภูเขา เล่นสโนว์บอร์ด และเล่นกระดานโต้คลื่น...ลองเลือกดูซิว่าท่านจะเล่นกีฬาประเภทใด! กิจกรรมกลางแจ้งประกอบไปด้วย การล่องแพ การพายเรือคะยัค การตกปลา การล่าสัตว์ การขี่ม้า การเดินและปีนเขา การปั่นจักรยานภูเขา การเล่นเรือใบ การเล่นกอล์ฟ และการทัวร์ท่องเที่ยวด้วยรถไฟโรวีล ทั้งหมดนี้มีความหลากหลายและสามารถเข้าถึงได้อย่างง่ายดายภายในเวลาการขับรถสั้นๆ จากทิมารูหรือจากใจกลางเมืองเล็กๆ ภายในเขตเซ้าร์แคนเทอร์เบอรี

กิจกรรมในเซ้าร์ แคนเทอร์เบอรี

เขตเซ้าร์แคนเทอร์เบอรีมีโปรแกรมกิจกรรมที่กำลังเติบโตดำเนินอยู่และต่อเนื่อง และเป็นเจ้าภาพจัดกิจกรรมระดับชาติอย่างสม่ำเสมอ งานคาร์โคโน เบย์ คาร์นิวัล เป็นงานรื่นเริงที่จัดติดต่อกันยาวนานที่สุดในนิวซีแลนด์ ได้รับความนิยมจากบรรดาครอบครัวที่มาจากทั่วประเทศ มีประวัติมายาวนานในอดีตนับ 100 ปีที่ผ่านมา

งานกิจกรรมสำคัญๆ ที่จัดอยู่ในเขตเซ้าร์แคนเทอร์เบอรี ได้แก่ งานทิมารูเฟสติวลอิฟโรสเซส งานเจอราลดีนอาร์ตแอนด์พลานท์เฟสติวล งานไวมาเตสตรอว์เบอร์รี่เฟร์ และงานกีฬาแข่งรถยนต์ที่สนามแข่งรถทิมารูอินเตอร์เนชันแนล

southcanterbury.org.nz





การขนส่ง สาธารณะ

โครสต์เซิร์ชมีเครือข่ายการขนส่งสาธารณะที่ครอบคลุม มีป้ายจอดรถประจำทางอยู่สองสามแห่งตั้งอยู่ใกล้ๆ กับวิทยาเขตในตัวเมือง

ท่านสามารถตรวจสอบว่ารถประจำทางจะมาถึงเมื่อไรได้จากโทรศัพท์สมาร์ทโฟนหรืออุปกรณ์สื่อสารเคลื่อนที่

ดูแผนที่และตารางเดินรถได้จากเว็บไซต์ต่อไปนี้

metroinfo.co.nz

m.metroinfo.co.nz/nextbus

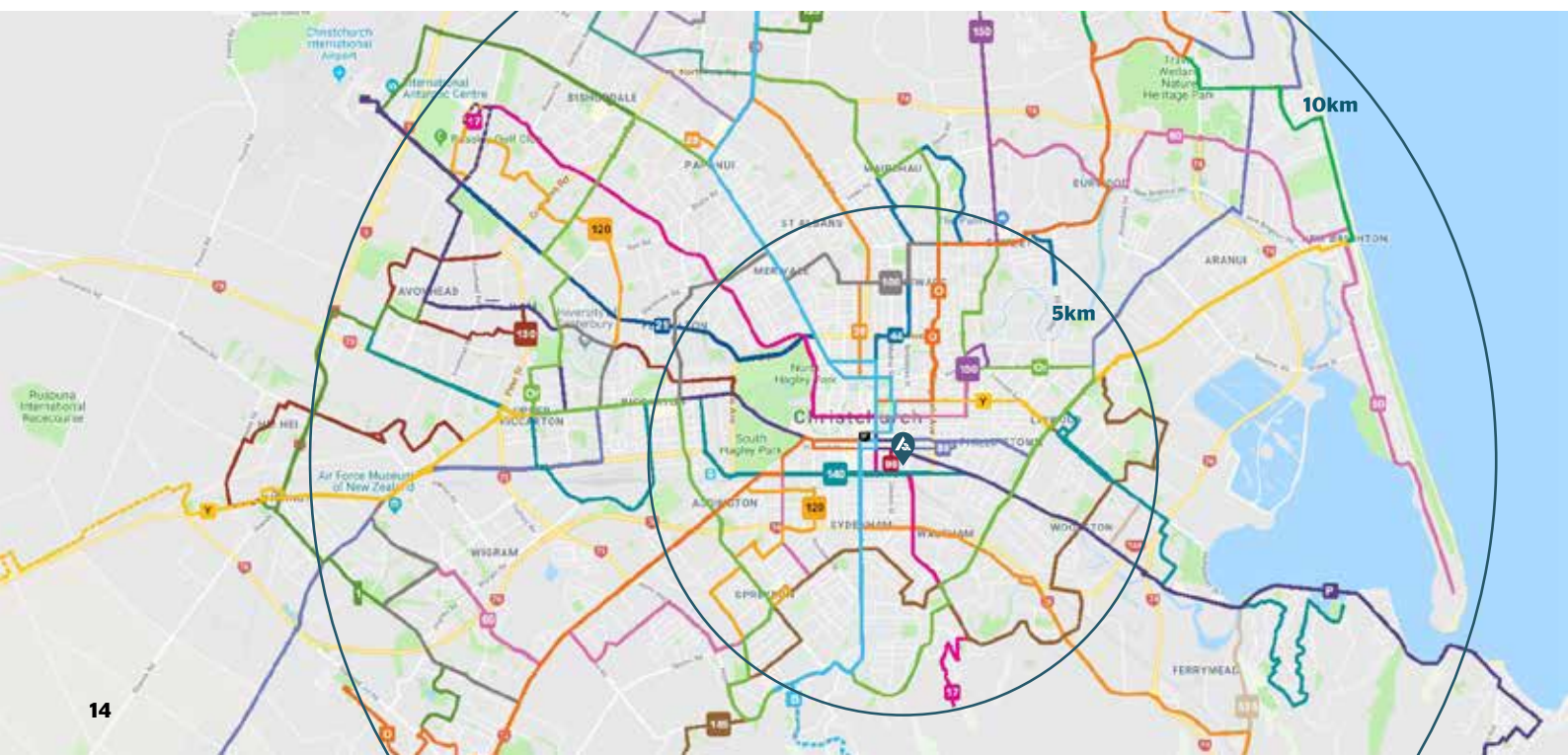



มินัล กุปตา | ประเทศอินเดีย
ปริญญาตรีสาขาการจัดการประยุกต์ (การบัญชี)
ได้รับการจ้างงานโดย Deloitte ในตำแหน่งนักวิเคราะห์

“โครสต์เชิร์ชเป็นเมืองที่น่าที่ง
ฉันชอบการได้ทำความรู้จัก
กับผู้คนที่อยู่รอบตัว”



แคโรไลน์ ซู | ประเทศจีน
ปริญญาตรีสาขาการก่อสร้าง (การสำรวจปริมาณงาน)
ได้รับการจ้างงานโดย Brosnan Construction
ในตำแหน่งนักสำรวจปริมาณงาน

“โครสต์เชิร์ชเป็นเมืองเจียบสงบ
ที่มีทรัพยากรทางการศึกษา
ที่ดีและสภาพแวดล้อม
การทำงานที่เป็นมิตร”



ศูนย์สอบ

ศูนย์สอบ PTE Academic อย่างเป็นทางการ

การสอบวัดระดับภาษาอังกฤษวิชาการ Pearson (PTE Academic) คือการสอบวัดระดับภาษาอังกฤษบนระบบคอมพิวเตอร์ที่ช่วยให้ผู้สอบแสดงทักษะทางภาษาของตนเองเพื่อใช้ในการสมัครเข้าศึกษาในระดับมหาวิทยาลัยและย้ายถิ่นฐาน PTE Academic ได้รับการยอมรับจากมหาวิทยาลัยทุกแห่งในนิวซีแลนด์ สกอตแลนด์ ไอร์แลนด์ และไพลีเทคนิค ศูนย์ฝึกอบรมของเอกชน รวมถึงสมาคมวิชาชีพอีกเป็นจำนวนมาก และ PTE Academic ยังได้รับการยอมรับจากสำนักงานตรวจคนเข้าเมือง นิวซีแลนด์ในการยื่นขอวีซ่าทุกประเภทที่มีข้อกำหนดด้านภาษา

Ara เป็นศูนย์สอบ PTE Academic อย่างเป็นทางการ ปัจจุบันเปิดรับสมัครสอบสัปดาห์ละหนึ่งครั้งและแจ้งผลให้ทราบได้ภายใน 5 วันทำการ ค่าธรรมเนียมการสอบมาตรฐานอยู่ที่ NZ\$385 รวม GST หากต้องการสมัครสอบ โปรดไปที่:

pearsonpte.com/booknowoverlay



ศูนย์สอบ IELTS

IELTS คือระบบการทดสอบวัดระดับภาษาอังกฤษนานาชาติที่ประเมินความสามารถด้านภาษาของผู้สอบที่ต้องการศึกษาหรือทำงานในสถานที่ที่ใช้ภาษาอังกฤษเป็นหลัก IELTS เป็นที่ยอมรับและถูกนำไปใช้ในองค์กรกว่า 10,000 แห่งทั่วโลก รวมถึงมหาวิทยาลัย นายจ้าง หน่วยงานวิชาชีพ สำนักงานตรวจคนเข้าเมือง และหน่วยงานรัฐอื่นๆ

Ara เป็นศูนย์การสอบ IELTS ที่ได้รับการรับรองใหญ่ที่สุดในโครสต์เซิร์ชและเกาะใต้ มีการจัดสอบตลอดทั้งปี โปรดดูวันที่จัดสอบได้จากตารางด้านล่าง หากต้องการสมัครสอบ โปรดไปที่:

ara.ac.nz/ielts

กำหนดการสอบ IELTS ปี 2023

เดือน	วันสอบ	โมดูล	เดือน	วันสอบ	โมดูล	เดือน	วันสอบ	โมดูล
มกราคม	19 มกราคม* 28 มกราคม	A & G วิชาการเท่านั้น	พฤษภาคม	6 พฤษภาคม 27 พฤษภาคม	A & G A & G	กันยายน	9 กันยายน 23 กันยายน	A & G A & G
กุมภาพันธ์	4 กุมภาพันธ์ 25 กุมภาพันธ์	วิชาการเท่านั้น A & G	มิถุนายน	10 มิถุนายน 24 มิถุนายน	A & G A & G	ตุลาคม	7 ตุลาคม 28 ตุลาคม	A & G A & G
มีนาคม	11 มีนาคม 25 มีนาคม	A & G A & G	กรกฎาคม	15 กรกฎาคม 22 กรกฎาคม	วิชาการเท่านั้น A & G	พฤศจิกายน	4 พฤศจิกายน 25 พฤศจิกายน	A & G A & G
เมษายน	1 เมษายน 29 เมษายน	A & G A & G	สิงหาคม	5 สิงหาคม 26 สิงหาคม	A & G A & G	ธันวาคม	2 ธันวาคม 9 ธันวาคม	A & G วิชาการเท่านั้น

A & G = วิชาการและทั่วไป

*วันสอบเป็นวันพฤหัสบดี

หมายเหตุ: วันสอบ IELTS อาจมีการเปลี่ยนแปลง โปรดตรวจสอบรายละเอียดเพิ่มเติมได้ที่เว็บไซต์ ara.ac.nz/ielts

ภาษาอังกฤษ

สคูล อีเอฟ อิงลิช แลงเกวจ ที่ Ara ได้รับการยอมรับในระดับนานาชาติว่าเป็นศูนย์การฝึกอบรมภาษาอังกฤษในนิวซีแลนด์ที่ดีที่สุดแห่งหนึ่ง

จำนวนนักศึกษา **สูงสุด 300 คน** ในเวลาเดียวกัน
 ขนาดชั้นเรียน **เฉลี่ย 15; สูงสุด 22**

ระดับ **7 ระดับ (เบื้องต้น ถึงขั้นสูง)**
 อายุอย่างต่ำ **17 ปี ไม่จำกัดอายุสูงสุด**

ยกระดับภาษาอังกฤษของท่าน	ภาษาอังกฤษสำหรับการศึกษาต่อ	หลักสูตรกลุ่มที่จัดตามความต้องการ
ภาษาอังกฤษแบบเข้มข้น การสมัครเรียนระยะสั้น: ภาษาอังกฤษทั่วไป หรือวิชาการ	ประกาศนียบัตรแห่งนิวซีแลนด์สาขาภาษาอังกฤษ (NZCEL) - ระดับ 3 ทั่วไป - ระดับ 3 ประยุกต์ (วิชาการหรือชุมชน) - ระดับ 4 วิชาการหรือทั่วไป - ระดับ 5 วิชาการ	เราสามารถจัดหลักสูตรตามความต้องการของสถาบันต่างๆ - การฝึกอบรมครู - การศึกษานิวซีแลนด์ - งานบริการ - ความยั่งยืน - การพยาบาล
อย่างน้อย 4 สัปดาห์ไปจนถึง 50 สัปดาห์	18 สัปดาห์	ต่ำสุด 4 สัปดาห์
เบื้องต้น ถึงก้าวหน้า	ระดับ 3 - 5	โปดสอบตาม



ศูนย์ภาษาที่เข้าถึงได้ด้วยตนเอง

ศูนย์ภาษาที่เข้าถึงได้ด้วยตนเอง (LSAC) ที่อยู่ในวิทยาเขตทั้งสองของเราที่ไครสต์เชิร์ชและทิมารู คือที่ที่ท่านสามารถมาฝึกหัดและยกระดับภาษาอังกฤษของท่าน มีบุคลากรที่ผ่านการอบรมพร้อมช่วยเหลือท่านในการเลือกทรัพยากรที่เหมาะสมกับระดับและความต้องการของท่านตลอดเวลา ทรัพยากรที่มีไว้ให้ท่าน ได้แก่

- ซีดี, ดีวีดี และซีดี-รอม
- โปรแกรมคอมพิวเตอร์ด้านไวยากรณ์
- หนังสือพิมพ์ ข่าวโทรทัศน์ และทีวีดาวเทียม
- ตำราเรียน, ชุดแบบฝึกหัด/สื่อเสียง, หนังสือฝึกการอ่าน และพจนานุกรม
- สื่อภาษาอังกฤษนิวซีแลนด์และสารสนเทศเกี่ยวกับชีวิตในประเทศนี้
- ภาษาอังกฤษสำหรับวัตถุประสงค์เฉพาะด้าน (เช่น การพยาบาล, ธุรกิจ, งานบริการ) และภาษาอังกฤษสำหรับการศึกษาระดับมหาวิทยาลัย
- สื่อสำหรับการเตรียมตัวสอบ IELTS, Cambridge, OET และ Pearson

นอกจากทรัพยากรเป็นภาษาอังกฤษ เรายังมีงานคัดสรรขนาดเล็กลงของสื่อสำหรับนักศึกษาที่เรียนภาษาสเปน ญี่ปุ่น และเมารี



ภาษาอังกฤษร่วมกับงานอาสาสมัคร

ขอให้เพลิดเพลินไปกับการฝึกหัดภาษาอังกฤษของท่านไปพร้อมกันกับการพบปะเพื่อนใหม่ในชุมชน ท่านจะต้องมีระดับความมั่นใจในการพูดและการฟังภาษาอังกฤษที่ดี ดังนั้นท่านควรเข้าเรียนในชั้นระดับปานกลางขึ้นไป

เราสามารถจัดให้ท่านทำงานอาสาสมัครในชุมชนโครสต์เซิร์ชในด้านต่างๆดังต่อไปนี้

- การดูแลผู้สูงอายุ
- ช่วยงานในโรงเรียน
- งานสำนักงาน
- การขายปลีกและการทำสวน
- การท่องเที่ยว

หมายเหตุ อาจมีการเปลี่ยนแปลงเวลาในระหว่างหลักสูตรได้ ท่านจะต้องทำงานอย่างน้อย **8 ชั่วโมงต่อสัปดาห์** ในช่วงเวลาใดก็ได้ที่สะดวกสำหรับท่าน ท่านต้องนำใบรับรองความประพฤติจากสำนักงานตำรวจแห่งชาติในประเทศของท่านมาด้วยหากต้องการทำงานกับเด็กเล็ก

การจัดให้เข้าทำงานขึ้นกับว่ามีงานรองรับ กรุณาสอบถามเพิ่มเติม

สิทธิในการทำงาน

หากท่านศึกษาภาษาอังกฤษที่ Ara เป็นเวลา **14 สัปดาห์หรือมากกว่า** ท่านจะสามารถทำงานแบบไม่เต็มเวลาได้ **20 ชั่วโมงต่อสัปดาห์** ด้วยวีซ่านักศึกษาของท่าน รับประสบการณ์การทำงานที่มีคุณค่าไปพร้อมกับการยกระดับภาษาอังกฤษของท่านไปด้วย!



ภาษาอังกฤษสำหรับการ ศึกษาต่อ

ประกาศนียบัตรแห่ง นิวซีแลนด์สาขาภาษา อังกฤษ (NZCEL)

ประกาศนียบัตรแห่งนิวซีแลนด์สาขาภาษาอังกฤษเป็นคุณวุฒิ NZQA มี 7 ระดับ ตั้งแต่ เบื้องต้น ถึง ก้าวหน้า หลักสูตรเหล่านี้สามารถนำไปใช้สำหรับการศึกษาต่อ สำหรับการทำงาน หรือสำหรับการพัฒนาภาษาอังกฤษทั่วไป อีกทั้งยังมุ่งขยายความสามารถของท่านในทุกด้านของการสื่อสารด้วยภาษาอังกฤษ (การพูด การฟัง การอ่าน และการเขียน) เป็นการเตรียมความพร้อมให้กับท่านเพื่อการเรียนภาษาอังกฤษหรือการศึกษาสายแมนสตรีม และเพิ่มพูนความสามารถ ความมั่นใจ และความสบายใจของท่านในประเทศแห่งใหม่

NZCEL เป็นหลักสูตรนาน**18 สัปดาห์** ประกอบด้วย 2 บล็อกๆ ละ 9 สัปดาห์ โดยมีช่วงพัก 2 สัปดาห์ในระหว่างบล็อก รวมจำนวนชั่วโมง **20 ชั่วโมง** ต่อสัปดาห์

NZCEL สามารถนำไปใช้เพื่อผ่านเงื่อนไขด้านภาษาอังกฤษในหลักสูตรแมนสตรีมของเรา สำหรับรายละเอียดเพิ่มเติม โปรดดูเกณฑ์การเข้าศึกษาสำหรับแต่ละหลักสูตรและตารางเทียบที่อยู่ข้างล่างนี้ NZCEL ที่เปิดสอนที่ Ara ยังได้รับการยอมรับโดย**มหาวิทยาลัยแคนเทอร์เบอรี่**และ**มหาวิทยาลัยลินคอล์น**



สเตฟานี ดอง | ประเทศจีน

ประกาศนียบัตรบัณฑิตชั้นสูงสาขาการขายและการตลาด

“ความสามารถในการใช้ภาษาอย่าง
เชี่ยวชาญเป็นพื้นฐานที่มั่นคงสำหรับ
การเอาตัวรอดและการศึกษาอยู่ในต่าง
ประเทศ”

ตารางเทียบการทดสอบภาษาอังกฤษ

ระดับ	IELTS		TOEFL		TOEFL		Cambridge		NZCEL	Pearson (band score)	City & Guilds คะแนน
	คะแนนรวม	สอบย่อย	pBT	TWE	iBT	การเขียน	B2First	C1 Advanced หรือ C2 Proficiency			
3	5.0	(5.0)	500	(4)	35	20	154	เกรด C	ระดับ 3 (ทั่วไป)	36 (36)	B1 Achiever (43)
4	5.5	(5.0)	530	(4.5)	46	20	162	เกรด C	ระดับ 3 (ประยุกต์)	42 (36)	B2 Communicator (42)
5	5.5	(5.0)	550	(5)	46	20	162	เกรด C	ระดับ 4 (ทั่วไป)	42 (36)	B2 Communicator (42)
6 และ 7	6.0	(5.5)	550	(5)	60	20	169	เกรด C	ระดับ 4 (วิชาการ)	50 (42)	B2 Communicator (66)
8 และ 9	6.5	(6.0)	590	(5.5)	79	21	196	เกรด B	ระดับ 5	58 (50)	C1 Expert (42)

ดูตารางคะแนนการสอบวัดระดับภาษาอังกฤษได้ที่ ara.ac.nz/english-equivalence

หากท่านได้รับ NCEA ระดับ 3 ตามเงื่อนไขของหลักสูตร University Entrance ท่านไม่จำเป็นต้องแสดงหลักฐานทักษะภาษาอังกฤษสำหรับหลักสูตรส่วนใหญ่

หลักสูตรกลุ่มที่จัดตามความต้องการ

เราจะใช้ความเชี่ยวชาญของบุคลากรของเราที่มีอยู่ใน Ara เพื่อหารือร่วมกับท่านในการออกแบบหลักสูตรที่สอดคล้องกับความต้องการของนักศึกษาหรือบุคลากรของท่าน

ตัวอย่างหลักสูตร ได้แก่

- ภาษาอังกฤษ + การท่องเที่ยวแบบผจญภัย
- ภาษาอังกฤษ + ศิลปะและการออกแบบ
- ภาษาอังกฤษ + ธุรกิจศึกษา
- ภาษาอังกฤษ + งานบริการ
- ภาษาอังกฤษ + เทคโนโลยีสารสนเทศและเทคโนโลยีการสื่อสาร
- ภาษาอังกฤษสำหรับการพยาบาล
- ภาษาอังกฤษ + การศึกษากลางแจ้ง
- ภาษาอังกฤษ + การฝึกอบรมครู
- การยกระดับทักษะภาษาอังกฤษให้แก่บุคลากรทางการสอน



ตัวอย่างตารางเวลาเรียน

ภาษาอังกฤษร่วมกับกิจกรรมต่างๆ (วิทยาเขตทิมารู)

	จันทร์	อังคาร	พุธ	พฤหัสบดี	ศุกร์	เสาร์/อาทิตย์
สัปดาห์ที่ 1 ภาคเช้า	ต้อนรับ/ตรวจสอบระดับ		ชั้นเรียนภาษาอังกฤษ			ศึกษานอกสถานที่ ณ ฟิลฟอร์ดเรสต์แอนด์เจอร์ราสตัน
ภาคบ่าย	ปฐมนิเทศ	เที่ยวชมทิมารู	สวนพฤกษศาสตร์	การศึกษานิวซีแลนด์		
สัปดาห์ที่ 2 ภาคเช้า	ชั้นเรียนภาษาอังกฤษ					ศึกษานอกสถานที่ที่ โออามารู
ภาคบ่าย	การศึกษานิวซีแลนด์	การไปเยี่ยมโรงเรียนในท้องถิ่น	หอศิลป์	วัฒนธรรมเมารีเบื้องต้น		
สัปดาห์ที่ 3 ภาคเช้า	ชั้นเรียนภาษาอังกฤษ					ศึกษานอกสถานที่ที่ ทะเลสาบเทคาโป
ภาคบ่าย	การศึกษานิวซีแลนด์	เต อานา เมารี ร็อก อาร์ต	หอดูดาวทิว	เที่ยวชมแหล่งมรดกโลกทิมารู		
สัปดาห์ที่ 4 ภาคเช้า	ชั้นเรียนภาษาอังกฤษ					อำลา ภาคบ่ายว่าง
ภาคบ่าย	การศึกษานิวซีแลนด์	พิพิธภัณฑ์ชาร์แดนเทอร์เมอร์	แคโรไลน์เบย์ควอดริกันเซ็นเตอร์	การไปเยี่ยมฟาร์ม		

จำนวนชั่วโมงรวม: 22 ชั่วโมงต่อสัปดาห์ (ภาษาอังกฤษภาคเช้า 14 ชั่วโมงและกิจกรรมภาคบ่าย 8 ชั่วโมง)

ชั่วโมงเรียน: ภาคเช้า จันทร์ – พฤหัสบดี 9.00 น. - 12.00 น. ภาคบ่าย จันทร์ - พฤหัสบดี 13.00 น. - 15.00 น.

ระยะเวลา: ขึ้นต่ำ 4 สัปดาห์

วันที่เริ่มต้น: เปลี่ยนแปลงได้ (โปรดสอบถาม)

อีเมล: international@ara.ac.nz

การฝึกอบรมครู

เรามีทางเลือกสองสามอย่างหากท่านสนใจที่จะเป็นครูสอนภาษาอังกฤษ ไม่ว่าท่านจะสอนในนิวซีแลนด์หรือประเทศอื่น การฝึกอบรมเน้นหลักการสอนภาษาอังกฤษเพื่อการสื่อสารและมีช่วงสำหรับฝึกการสอนและสังเกตการณ์ในชั้นเรียน

หลักสูตร	ระยะเวลา	ระดับแรกเข้า
CELTA	เต็มเวลา 4 สัปดาห์ ไม่เต็มเวลา 11 สัปดาห์ ผสมผสาน 15 สัปดาห์	IELTS 7.0 (มีกระบวนการคัดกรองเพิ่มเติม)
ภาษาอังกฤษร่วมกับฝึกอบรมครู (หลักสูตรกลุ่มที่จัดตามความต้องการ)	อย่างน้อย 4 สัปดาห์	โปรดสอบถาม
การฝึกอบรมครูหลักสูตรกลุ่ม	อย่างน้อย 4 สัปดาห์	โปรดสอบถาม

CELTA เป็นคุณวุฒิทางการสอนอย่างหนึ่งจากมหาวิทยาลัยเคมบริดจ์ที่ได้รับการยอมรับ ผู้ที่จบหลักสูตรนี้สามารถสอนภาษาอังกฤษในเนื้อหาที่หลากหลายให้แก่คนวัยผู้ใหญ่ที่ไหนดก็ได้ในโลก เราสามารถจัดหลักสูตรการฝึกอบรมครูให้เหมาะกับความต้องการของสถาบันได้



เจค เทอร์เนอร์-สติล | นิวซีแลนด์
CELTA - ประกาศนียบัตรสาขาการสอนภาษาอังกฤษให้แก่คนวัยผู้ใหญ่

“นับตั้งแต่วันแรก ทุกสิ่งทุกอย่างเป็นไปได้ตามที่ต้องการ”

ภาษาอังกฤษร่วมกับฝึกอบรมครู

	จันทร์	อังคาร	พุธ	พฤหัสบดี	ศุกร์	เสาร์/อาทิตย์	
สัปดาห์ที่ 1 ภาคเช้า	ต้อนรับ/ตรวจสอบระดับ						
	ชั้นเรียนภาษาอังกฤษ						
ภาคบ่าย	ปฏิทินเทศ	การแนะนำหลักสูตร	การสอนคำศัพท์	การพูดเพื่อการสื่อสาร	ภาคบ่ายว่าง	กิจกรรมวันหยุดสุดสัปดาห์ให้เลือก	
	กิจกรรมภาคบ่ายให้เลือก						
สัปดาห์ที่ 2 ภาคเช้า	ชั้นเรียนภาษาอังกฤษ						
	กิจกรรมอุ่นเครื่อง	การสอนการออกเสียง	การเรียนรู้ภาษาอังกฤษโดยใช้เทคโนโลยีช่วย	การใช้เนื้อหาที่แท้จริง	ภาคบ่ายว่าง		
ภาคบ่าย	กิจกรรมภาคบ่ายให้เลือก						
	ชั้นเรียนภาษาอังกฤษ						
สัปดาห์ที่ 3 ภาคเช้า	ชั้นเรียนภาษาอังกฤษ						
	การเรียนรู้โดยการพึ่งพาตนเอง	การสอนทักษะด้านการรับสาร (การอ่าน)		การสอนการเขียน (1)	ภาคบ่ายว่าง		
ภาคบ่าย	กิจกรรมภาคบ่ายให้เลือก						
	ชั้นเรียนภาษาอังกฤษ						
สัปดาห์ที่ 4 ภาคเช้า	ชั้นเรียนภาษาอังกฤษ						
	การสอนการเขียน (2)	การไปเยี่ยมโรงเรียนในท้องถิ่น	บทเรียนสาริต (1)		(2)		อำลา
ภาคบ่าย	กิจกรรมภาคบ่ายให้เลือก						

จำนวนชั่วโมงรวม: 22 ชั่วโมงต่อสัปดาห์ (ภาษาอังกฤษภาคเช้า 14 ชั่วโมงและการฝึกอบรมครูภาคบ่าย 8 ชั่วโมง)

ชั่วโมงเรียน: ภาคเช้า จันทร์ - พฤหัสบดี 9.00 น. - 12.00 น., ศุกร์ 9.00 น. - 11.00 น. ภาคบ่าย จันทร์ - พฤหัสบดี 13.00 น. - 15.00 น.

ระยะเวลา: ขั้นต่ำ 4 สัปดาห์

วันที่เริ่มต้น: เปลี่ยนแปลงได้ (โปรดสอบถาม)

แบบฟอร์มการสอบถามออนไลน์: [group-enquiry-form](#)

การศึกษาปรับพื้นฐาน

พารเวย์สำหรับการศึกษาแมนสตรีม

หลักสูตรปรับพื้นฐานเป็นบันไดสำคัญไปสู่การศึกษาต่อหรือการประกอบอาชีพใหม่ หลักสูตรนี้จะทำให้ท่านมีคุณวุฒิตะดับต้นและทักษะทางวิชาการที่จำเป็นสำหรับการศึกษาต่อในระดับที่สูงขึ้น

ท่านสามารถเลือกเรียนหลักสูตรปรับพื้นฐานได้หากท่าน

- มีคุณสมบัติไม่ตรงตามเกณฑ์การเข้าศึกษาของหลักสูตรที่ท่านต้องการ
- กำลังจะกลับไปศึกษาต่อหลังว่างเว้นจากการศึกษาในระบบ
- ต้องการเปลี่ยนสายการศึกษาหรือสายงาน

เรามีหลักสูตรปรับพื้นฐานทั้งแบบมีการประเมินและไม่มีการประเมินที่หลากหลาย

Ara เป็นสถาบันที่ได้รับการรับรองสำหรับ **วีซ่าพารเวย์** โดยสำนักงานตรวจคนเข้าเมืองนิวซีแลนด์

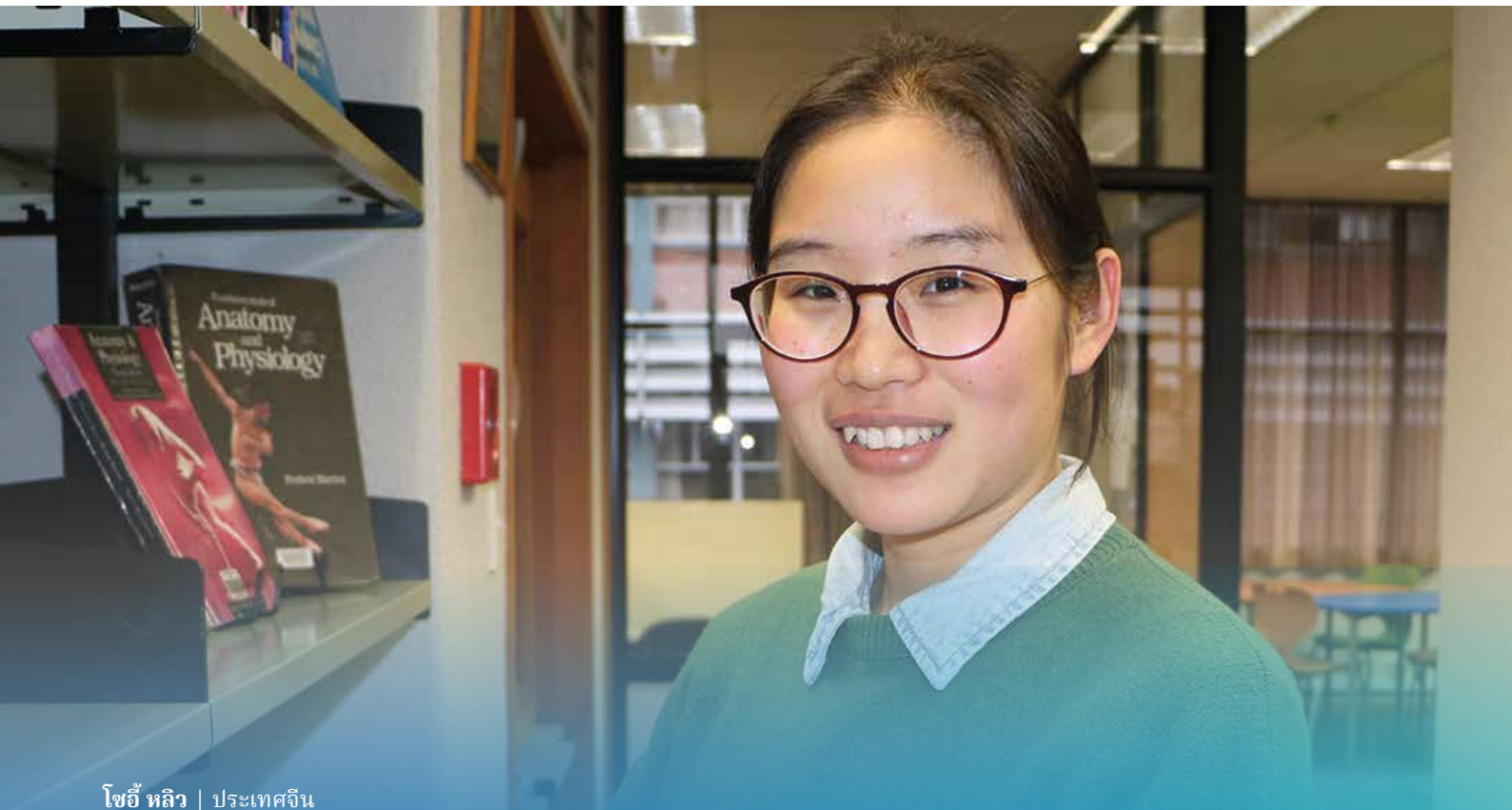

โซอี้ หลิว | ประเทศจีน

ประกาศนียบัตรแห่งนิวซีแลนด์สาขาการศึกษาและการเตรียมตัวสำหรับการประกอบอาชีพ (พารเวย์ก่อนการศึกษาต่อด้านสุขภาพ)

“หลักสูตรนี้เยี่ยมยอดมาก ฉันพร้อมแล้วที่จะก้าวไปอีกขั้น”

ประกาศนียบัตรนิวซีแลนด์สาขาการศึกษาและการเตรียมตัวสำหรับการประกอบอาชีพ

ระดับ 3 พารเวย์สำหรับประกาศนียบัตรและอนุปริญญา

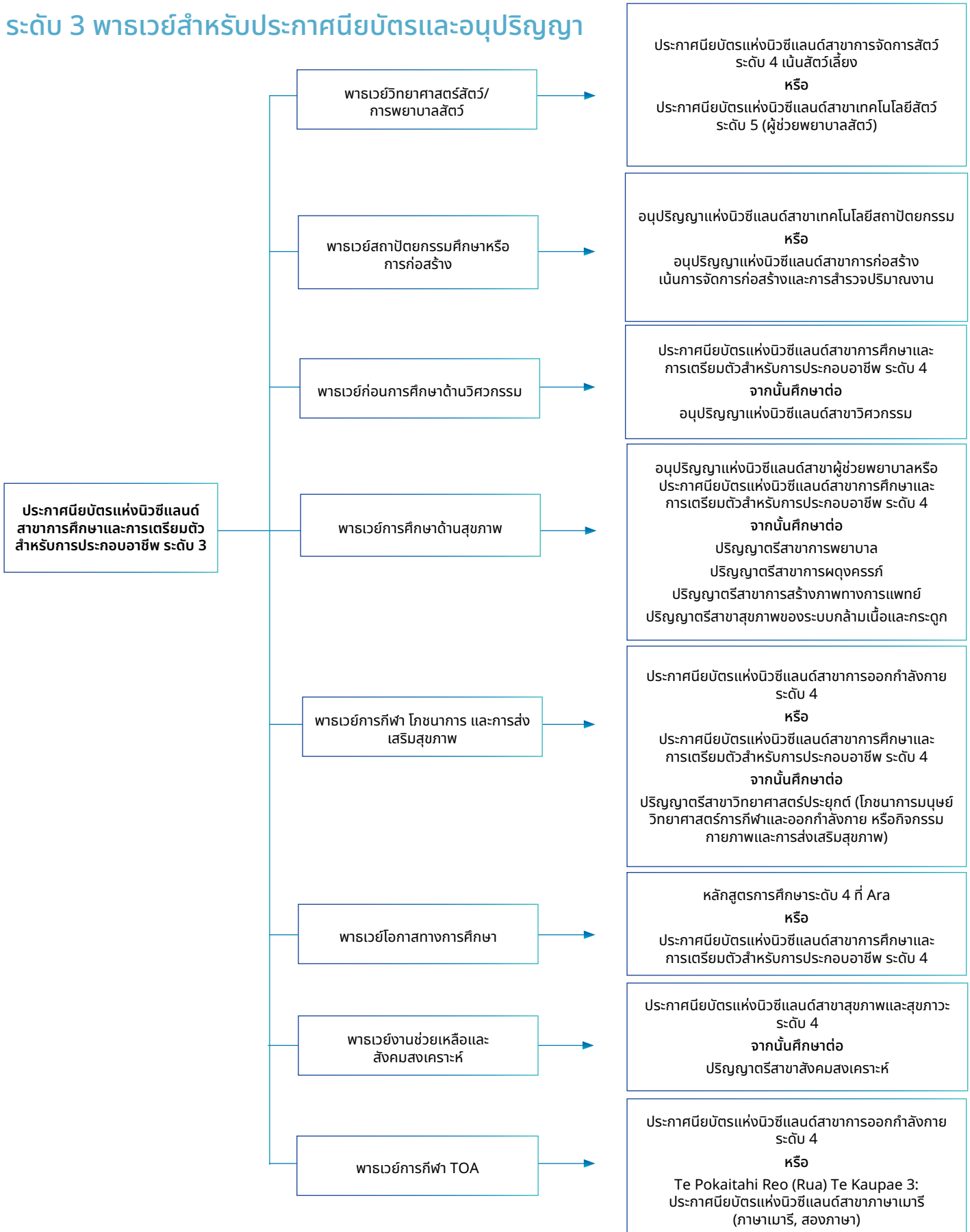

ระดับ 4 พารเวย์สำหรับปริญญาตรี

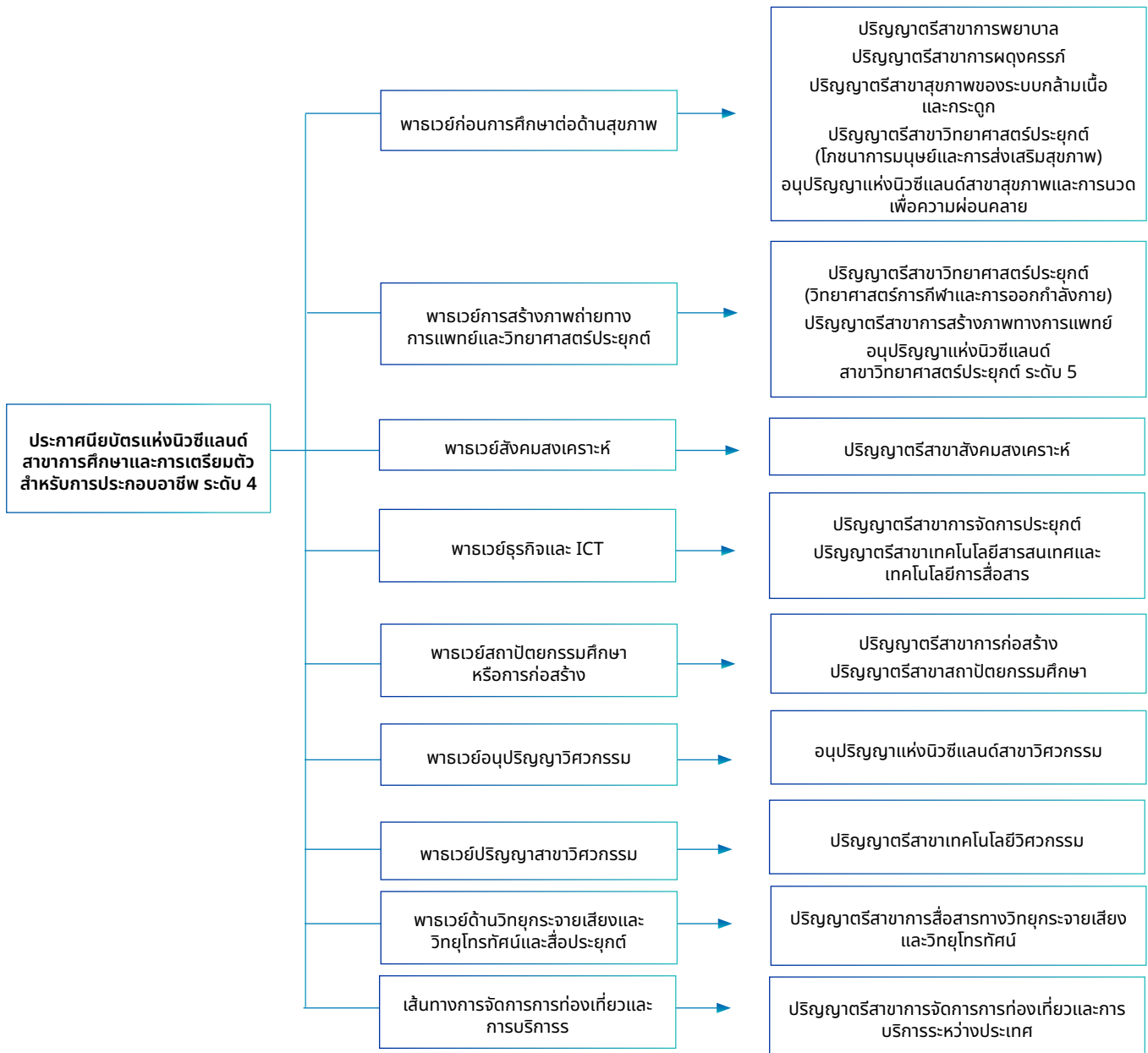

พารเวย์สำหรับการศึกษาต่อ

แผนผังต่อไปนี้แสดงพารเวย์ต่างๆ ตั้งแต่หลักสูตรภาษาอังกฤษไปจนถึงการศึกษาทางวิชาการที่เปิดสอนอยู่ใน Ara ท่านสามารถเริ่มที่จุดใดก็ได้ตามระดับของท่าน และบุคลากรของเราจะช่วยให้คุณตลอดเส้นทาง

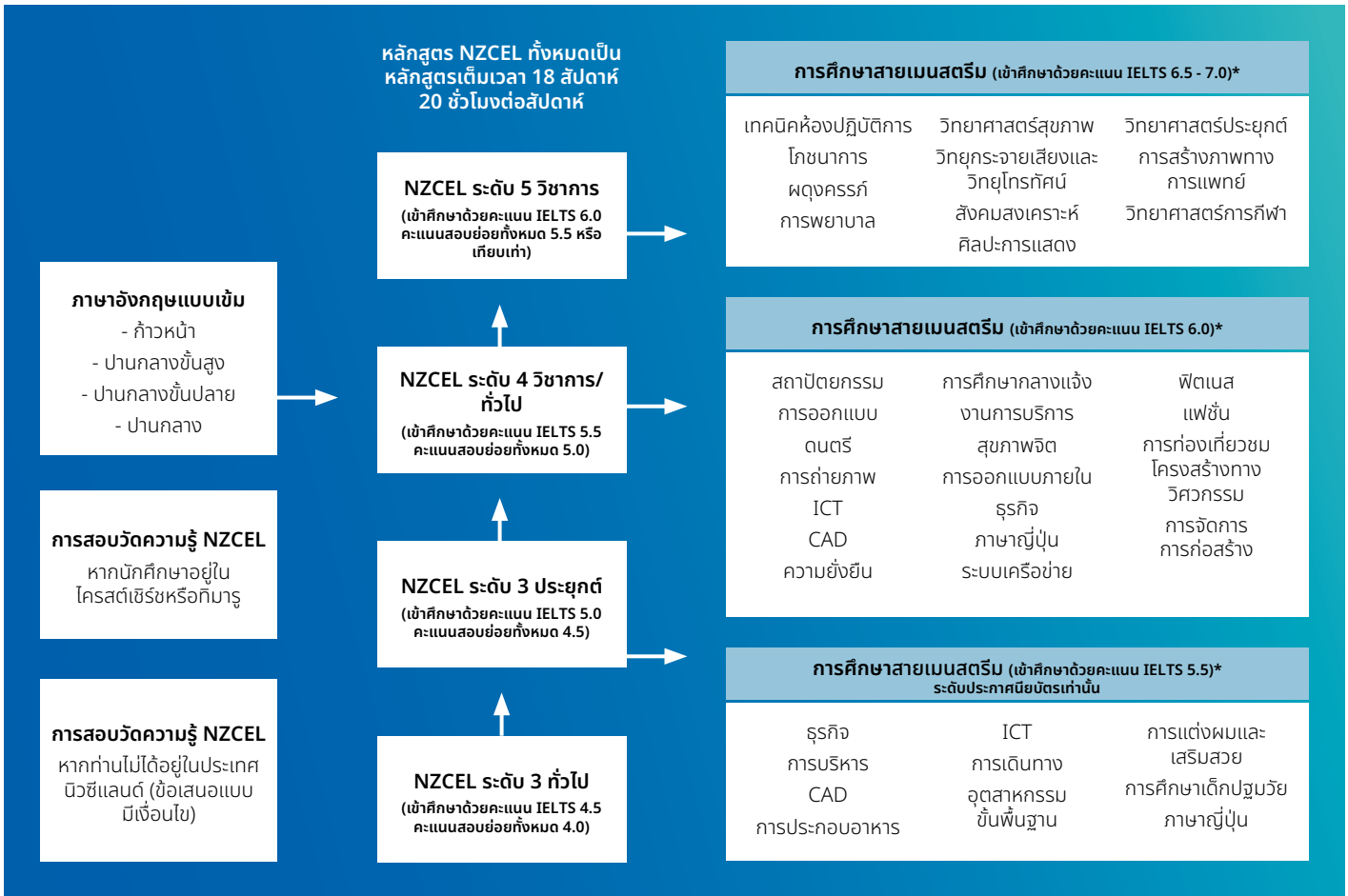

*โปรดดูตัวเลือกในการศึกษาสายแมนสเตอร์ริ่มที่หน้า 4-5



ธุรกิจ

หลักสูตรด้านธุรกิจเพื่อส่งเสริมอุตสาหกรรมของ Ara มุ่งเน้นการสร้างทักษะด้านองค์กรและการวิเคราะห์ที่ยอดเยี่ยม ให้ท่านรู้จักใช้วิธีการจัดการที่สร้างสรรค์แปลกใหม่ และมีความสามารถในการคิดและนำวิธีการแก้ปัญหาไปใช้แก้ปัญหาในชีวิตจริง

ท่านจะได้เรียนรู้จากคณาจารย์ผู้มีความเชี่ยวชาญและผู้ประกอบธุรกิจในท้องถิ่นที่ได้รับการยกย่องอย่างสูงที่จะมาร่วมแบ่งปันความรู้ให้กับนักศึกษาที่อยู่ในและนอกวิทยาเขต นอกจากนี้ ท่านยังมีโอกาสที่จะยกระดับการเรียนรู้ของท่านผ่านการทำโครงการวิจัยและการทำงานในสถานที่จริง

โครงการสหกิจศึกษา (นักศึกษาหลักสูตรปริญญาตรี)

ส่วนหนึ่งของหลักสูตรปริญญาตรีกำหนดให้ท่านทำงานในสภาพแวดล้อมธุรกิจจริงโดยตรง โดยมีชั่วโมงการทำงานจริงอย่างต่ำ **200 ชั่วโมง** ท่านจะได้จัดทำโครงการวิจัยที่สำคัญให้กับองค์กรเจ้าภาพที่เกี่ยวข้องกับสาขาวิชาของท่าน โดยมีเป้าหมายเพื่อสร้างองค์ความรู้จากการศึกษาในหลักสูตรทั้งหมด และเพื่อให้ท่านสามารถประยุกต์ใช้ความรู้เพื่อรับมือความท้าทายและโอกาสในชีวิตจริง

ผู้ที่จบหลักสูตรนี้จะได้รับการจ้างงานในสาขา

- บัญชี – ผู้ช่วยฝ่ายบัญชี ผู้จัดการสำนักงาน
- การจัดการทรัพยากรมนุษย์ ผู้จัดการฝ่ายการเงิน ผู้สอบบัญชี
- การตลาด
- การจัดการธุรกิจ
- การจัดการโครงการ
- การจัดการงานอีเวนต์
- การจัดการการขายและการขายปลีก
- โลจิสติกส์
- การลงทุน
- การวางแผนการเงิน
- การจัดการปฏิบัติการ

ara.ac.nz/business



โครงการอุตสาหกรรม (นักศึกษาหลักสูตรประกาศนียบัตรบัณฑิตชั้นสูง)

ท่านจะต้องทำงานให้ครบ **200 ชั่วโมง** ร่วมกับการทำโครงการวิจัยในสภาพแวดล้อมธุรกิจจริง หลักสูตรประกาศนียบัตรบัณฑิตชั้นสูงช่วยให้นักศึกษาที่ประสบความสำเร็จทางวิชาการมาก่อนมีโอกาสได้รับทักษะในสาขาอื่นๆ เพิ่มเติมที่สามารถเพิ่มโอกาสในการจ้างงานมากขึ้น



สเตฟาน โคลส์เบิร์ก ราคุนาธาน | ประเทศเดนมาร์ก
ปริญญาตรีสาขาการจัดการประยุกต์

“ผมรักเหล่าคณาจารย์ ทุกๆ ท่านเป็นมิตร
และพร้อมให้การช่วยเหลืออยู่เสมอ”

เทคโนโลยีดิจิทัล

หลักสูตร ICT ที่เจาะลึกของเราได้รับการพัฒนาไปพร้อมกับอุตสาหกรรมนี้เพื่อให้แน่ใจว่าหลักสูตรมีความเป็นปัจจุบันและตรงตามความต้องการ หลักสูตรประกอบด้วยภาคทฤษฎีและทักษะปฏิบัติ และสอนโดยผู้เชี่ยวชาญที่มีประสบการณ์ทั้งในเชิงวิชาการและประสบการณ์ในสายงานจริง ท่านจะสำเร็จการศึกษาโดยได้รับความรู้และทักษะปฏิบัติที่ผู้ว่าจ้างต้องการ มีความพร้อม และสามารถทำงานในสถานที่ทำงานได้อย่างมีประสิทธิภาพตั้งแต่วันแรกของการทำงาน

สายงานนี้เป็นสายงานที่เติบโตเร็วที่สุดทั้งในระดับนานาชาติและในเขตไคโรสต์เชิร์ช ภาคเทคโนโลยีในเขตแคนเทอร์เบอรีมีพนักงาน 15,000 คน ซึ่งสร้างมูลค่าผลิตภัณฑ์มวลรวมในประเทศมากถึง \$2.4 พันล้าน สำรวจโอกาสทางอาชีพในด้านเทคโนโลยีที่หลากหลายโดยการศึกษาในหลักสูตร ICT หลักสูตรหนึ่งของเราที่ Ara

ปริญญาตรีสาขาเทคโนโลยีสารสนเทศและเทคโนโลยีการสื่อสาร

- การพัฒนาซอฟต์แวร์
- ระบบเครือข่ายและโครงสร้างพื้นฐาน
- ระบบสารสนเทศ

ประกาศนียบัตรบัณฑิตชั้นสูงสาขาเทคโนโลยีสารสนเทศและเทคโนโลยีการสื่อสาร

- การเขียนโปรแกรมส่วนหน้า
- ระบบเครือข่าย
- ระบบสารสนเทศ กลยุทธ์ และโซลูชัน
- ความปลอดภัยทางไซเบอร์

ผู้ที่จบหลักสูตรนี้จะได้รับการจ้างงานในสาขา

- ฝ่ายบริการด้านเทคโนโลยีสารสนเทศ
- การพัฒนาซอฟต์แวร์
- การเขียนโปรแกรม
- การจัดการโครงการ
- การพัฒนาแอปพลิเคชัน
- การบริหารงานระบบฐานข้อมูล
- วิศวกรรมซอฟต์แวร์
- การวิเคราะห์การทดสอบ
- ตำแหน่งงานด้านเทคโนโลยีสารสนเทศอื่นๆ
- การบริหารงานระบบเครือข่าย
- ช่างเทคนิคสนับสนุน
- การวิเคราะห์ระบบ
- การจัดการระบบเครือข่าย
- ผู้เชี่ยวชาญสนับสนุน
- การพัฒนาสื่อปฏิสัมพันธ์
- การวิเคราะห์ธุรกิจ
- การจัดการ ICT

ara.ac.nz/digital-technologies



โครงการสหกิจศึกษา

หากท่านกำลังศึกษาหลักสูตรปริญญาตรีด้าน ICT ที่ Ara ท่านจะได้รับประสบการณ์การทำงานโดยตรงในสภาพแวดล้อมทางธุรกิจจริง ที่ท่านสามารถประยุกต์ใช้สิ่งที่ได้เรียนรู้และจัดทำโครงการที่สามารถนำไปใช้ได้จริงเป็นระยะเวลา **450 ชั่วโมง** ให้กับองค์กรเจ้าภาพ นักศึกษาหลักสูตรประกาศนียบัตรบัณฑิตชั้นสูงสาขา ICT ก็สามารถได้รับโอกาสที่คล้ายกันนี้เช่นกัน



พรพิชชา วรธงชัย | ประเทศไทย
ปริญญาตรีสาขาเทคโนโลยีสารสนเทศและเทคโนโลยีการสื่อสาร
“Ara มอบประสบการณ์จริงที่สามารถ
ช่วยเหลือนักศึกษาในด้านการประกอบ
อาชีพได้”



วิศวกรรมและการก่อสร้าง

หลักสูตรด้านวิศวกรรมศาสตร์และการก่อสร้างของเราดำเนินการเรียนการสอนในสภาพแวดล้อมที่กระตุ้นการเรียนรู้ ส่งเสริมให้มีการตั้งคำถาม และสนับสนุนให้เกิดความสมดุลระหว่างการเรียนรู้ภาคทฤษฎีและการปฏิบัติจริง ภายในสิ่งอำนวยความสะดวกตามวัตถุประสงค์ต่างๆ ที่นำต้นตาของเรา ท่านจะได้เรียนรู้จากผู้เชี่ยวชาญที่มากประสบการณ์และมีเครือข่ายเชื่อมโยงกับภาคอุตสาหกรรมอย่างกว้างขวาง

เราทำงานร่วมกับธุรกิจ สถาบัน และองค์กรทางวิศวกรรมต่างๆ อย่างใกล้ชิด ในการพัฒนาการฝึกงาน การจัดหาให้เข้าทำงาน และโครงการวิจัยที่ล้ำหน้า เพื่อพัฒนาทักษะของท่านให้ดียิ่งขึ้น

ผู้ที่จบหลักสูตรนี้จะได้รับการจ้างงานในสาขา

- สถาปัตยกรรม - นักสร้างแบบจำลองสถาปัตยกรรมสามมิติ นักออกแบบสถาปัตยกรรม
- การจัดการการก่อสร้าง - ผู้จัดการพื้นที่ก่อสร้าง
- การสำรวจปริมาณงาน - ผู้สำรวจปริมาณงาน
- การออกแบบภายใน - นักออกแบบภายใน นักออกแบบฉากโรงละคร
- วิศวกรรมโยธา - ช่างเทคนิควิศวกรรม ผู้เชี่ยวชาญด้านเทคนิค นักออกแบบ ผู้ควบคุมการก่อสร้าง วิศวกรฝ่ายขายหรือวิศวกรโครงการ และทางเลือกตำแหน่งงานอื่นๆ ที่เกี่ยวข้องกับการสนับสนุนการออกแบบ และก่อสร้างของงานพัฒนาโครงสร้างพื้นฐาน
- วิศวกรรมไฟฟ้า - ช่างเทคนิควิศวกรรม ผู้เชี่ยวชาญด้านเทคนิคไฟฟ้า ระบบเครือข่ายคอมพิวเตอร์ อิเล็กทรอนิกส์ และโทรคมนาคม
- วิศวกรรมเครื่องกล - ช่างเทคนิควิศวกรรม ผู้เชี่ยวชาญด้านเทคนิค วิศวกรออกแบบ วิศวกรการผลิต หัวหน้าฝ่ายซ่อมบำรุง วิศวกรฝ่ายขาย หรือวิศวกรรับประกันคุณภาพ และทางเลือกตำแหน่งงานอื่นๆ ตั้งแต่ในโรงงานอุตสาหกรรมระดับสูงและการผลิตในเขตเมือง ไปจนถึงโรงงานแปรรูปผลผลิตทางการเกษตร
- การออกแบบโดยใช้คอมพิวเตอร์ช่วย - เจ้าหน้าที่เขียนแบบ CAD นักออกแบบ CAD นักออกแบบผลิตภัณฑ์

ara.ac.nz/engineering



SUPPORTED BY
ENGINEERING
NEW ZEALAND



สมาคมนักสำรวจปริมาณงาน
แห่งแปซิฟิก



NEW ZEALAND
INSTITUTE
OF
QUANTITY
SURVEYORS
THE CONSTRUCTION COST SPECIALISTS

หลักสูตรด้านวิศวกรรมศาสตร์ ระดับ 6 และ 7 ที่ Ara ได้รับการรับรองคุณภาพจากองค์กรส่งเสริมด้านวิศวกรรมของ ประเทศนิวซีแลนด์ (Engineering New Zealand) ว่าผ่านเกณฑ์ตามข้อตกลง Dublin Accord และ Sydney Accord

ปริญญาตรีสาขาการก่อสร้าง (การสำรวจปริมาณงาน) และประกาศนียบัตรบัณฑิตชั้นสูง สาขาการสำรวจปริมาณงานได้รับการรับรองและเป็นสมาชิกของสถาบัน New Zealand Institute of Quantity Surveyors



ไซมอน อี้เหิง หลู | ประเทศจีน
ปริญญาตรีสาขาเทคโนโลยีวิศวกรรม (โยธา)

“Ara ช่วยให้เราก้าวไปสู่อุตสาหกรรมได้
เมื่อจบการศึกษา”

สุขภาพ

หลักสูตรด้านสุขภาพของเราช่วยให้คุณได้รับการฝึกอบรม ความรู้ และประสบการณ์ พร้อมทั้งปูทางสู่อุตสาหกรรมเพื่อให้ท่านได้นำทักษะและคุณสมบัติของท่านไปใช้ในที่ที่ต้องการ

ไม่ว่าท่านจะเลือกศึกษาตามพาเรวีย์ใดก็ตาม คุณวุฒิตัวนี้เป็นที่ยอมรับของ เราจะช่วยให้คุณมีจุดเริ่มต้นทางอาชีพที่สมบูรณ์แบบ ท่านจะได้เรียนรู้จากผู้เชี่ยวชาญด้านสุขภาพที่มีความชำนาญและมุ่งมั่นที่จะแบ่งปันความรู้ที่ตนมีให้กับนักศึกษา

'มานาวา' เป็นวิทยาเขตออกแบบตามจุดประสงค์แห่งใหม่ล่าสุดในโครสต์เซิร์ชที่มุ่งเน้นการเรียนการสอนด้านสุขภาพ ตั้งอยู่ในระยะการเดินทางเพียงสองนาทิจากโรงพยาบาลสำคัญของเมือง วิทยาเขตเปิดทำการเดือนกรกฎาคมปี 2018 โดยใช้แบบจำลองสถานการณ์และเครื่องมือฝึกแบบล่าสุดในการเรียนการสอน และได้รับการออกแบบมาเพื่ออำนวยความสะดวกแก่การทำงานร่วมกันและการแบ่งปันความรู้ระหว่างนักศึกษา คณาจารย์และผู้เชี่ยวชาญด้านสุขภาพ

Ara มีอัตราการจ้างงานบัณฑิตสาขาการพยาบาลในนิวซีแลนด์สูงที่สุดอย่างต่อเนื่อง และในปี 2018 มีผลสัมฤทธิ์ในระดับเทียบสมบูรณ์แบบอย่างที่ไม่เคยมีมาก่อน โดยนักศึกษาที่จบการศึกษา 99% ได้รับการจ้างงานภายในสี่เดือนหลังจากเข้ารับการสอบจากส่วนกลาง

ผู้ที่จบหลักสูตรนี้จะได้รับการจ้างงานในสาขา

- การดูแลสุขภาพ - พยาบาลผดุงครรภ์ เจ้าหน้าที่ถ่ายภาพรังสี นักรังสีการแพทย์ นักบำบัดโรคกระดูก
- บริการทางสังคม - นักสังคมสงเคราะห์ เจ้าหน้าที่ช่วยเหลือด้านสุขภาพจิต เจ้าหน้าที่สนับสนุนชุมชน

ara.ac.nz/healthcare

ara.ac.nz/social-services

แผนที่แสดงที่ตั้งของวิทยาเขตมานาวา



ทรงหวัง | ประเทศจีน
ปริญญาตรีสาขาการพยาบาล

“การศึกษาในหลักสูตรนี้ช่วยเตรียมความพร้อมด้านอาชีพการพยาบาลให้กับฉันเป็นอย่างดี”

วิทยาศาสตร์

มีบทบาทต่างๆ เกิดขึ้นใหม่มากขึ้นเรื่อยๆ เพื่อให้ทั้งนักคิดเชิงปฏิบัติและเชิงวิเคราะห์สามารถสร้างความแตกต่างที่เป็นประโยชน์ให้กับผู้คนและแม้แต่ชุมชนต่างๆ ได้ทั้งชุมชน

คุณวุฒิด้านวิทยาศาสตร์ของเราได้รับการสร้างสรรค์ขึ้นโดยร่วมมือกับผู้จ้างงานรายต่างๆ เพื่อให้เหมาะสมตามความต้องการของภาคอุตสาหกรรมหลักสุดทดสอบโดยผู้เชี่ยวชาญทรงคุณวุฒิและมากด้วยประสบการณ์ ได้รับการออกแบบให้ท่านได้สัมผัสประสบการณ์จริงที่สามารถนำไปประยุกต์ใช้ได้ และช่วยให้ท่านมีความชำนาญในการทำงานในสายงานที่เลือกนับตั้งแต่วันแรกของการทำงาน

ผู้ที่จบหลักสูตรนี้จะได้รับการจ้างงานในสาขา

- วิทยาศาสตร์ – นักเทคนิคห้องปฏิบัติการ พยาบาลสัตว์ นักเทคนิควิจัย ผู้ดูแลสัตว์ นักเพาะพันธุ์สัตว์ ผู้จัดการศูนย์ดูแลสุนัข
- การส่งเสริมสุขภาพ – นักวิจัยด้านวิทยาศาสตร์สุขภาพ ผู้ให้คำปรึกษาด้านสุขภาพ/รูปแบบการใช้ชีวิต นักส่งเสริมสุขภาพ
- โทษนากรรมบุญ – นักโทษนากรรม นักพัฒนาผลิตภัณฑ์โทษนากรรม
- วิทยาศาสตร์การกีฬา – นักวิเคราะห์ความสามารถ ผู้ฝึกสอนการเสริมสร้างสมรรถภาพความแข็งแรง นักบำบัดทางการกีฬา ครูฝึกออกกำลังกายแบบกลุ่ม ผู้ช่วยฝึกส่วนบุคคล ผู้จัดการฟิตเนส

ara.ac.nz/science

ara.ac.nz/sportscience



นีชา ดุนเงล | ประเทศเนปาล
ประกาศนียบัตรบัณฑิตชั้นสูงสาขาเทคโนโลยีห้องปฏิบัติการ
“คุณจารย์ทุกท่านให้ความช่วยเหลือเป็นอย่างดีและเป็นกันเอง”

งานบริการและ อุตสาหกรรมบริการ

ไม่ว่าท่านมุ่งมั่นที่จะเป็นเชฟ ผู้ทำขนม ผู้เชี่ยวชาญด้านงานบริการ พนักงานเสริมความงาม นักออกแบบทรงผม ผู้เชี่ยวชาญด้านการท่องเที่ยว หรือผู้ประกอบการธุรกิจน้ำดื่ม เรามีทางเลือกการศึกษาที่จะช่วยให้ท่านทราบว่า ความฝันของท่านคืออะไร

ท่านจะได้เรียนรู้จากคณาจารย์ที่มีความเข้าใจในสายงานของตนเองอย่างลึกซึ้งและมีประสบการณ์มากมายพร้อมที่จะแบ่งปันให้กับท่าน สิ่งอำนวยความสะดวกที่ยอดเยี่ยมของเรา ได้แก่ คริวแบบครบวงจรห้าแห่ง ร้านขนม ร้านอาหารสำหรับการฝึกสองแห่ง (ร้าน วิชั่นส์ ในวิทยาเขตโครสต์เซิร์ช และร้าน สตาร์ช ในวิทยาเขตทิมารู) ร้านกาแฟและบาร์สำหรับการฝึก บาริสต้ารูม ร้านเสริมความงามและตกแต่งทรงผม ระบบการจองแบบจำลอง และสถานปฏิบัติการณ์ด้านงานแม่บ้าน

เราเป็นสถาบันแรกในนิวซีแลนด์ที่มีหลักสูตรการประกอบอาหารและอบขนมปังที่ได้รับการยอมรับจากสมาคมเชฟโลก (World Association of Chefs Societies)



Ara (รวมถึง CPIT และเอโอราทีกี โพลีเทคนิค ซึ่งเป็นสถาบันเดิมของ Ara) ได้รับรางวัล Nestle Toque d'Or Supreme Award 16 ครั้งจากทั้งหมด 28 ครั้ง นับตั้งแต่การมอบรางวัลครั้งแรกในปี 1991

ผู้ที่จบหลักสูตรนี้จะได้รับการจ้างงานในสาขา

- การประกอบอาหาร – เชฟ พนักงานทำขนม ผู้ให้บริการจัดเลี้ยง
- การบริการ – พนักงานบริการในร้านอาหาร บาริสต้า เจ้าหน้าที่อำนวยความสะดวกของโรงแรม ผู้ประสานงาน พนักงานต้อนรับของโรงแรม
- การเดินทางและการท่องเที่ยว – ผู้ให้คำปรึกษาด้านการเดินทาง บุคลากรปฏิบัติงานในสายการบินหรือเรือสำราญ มัคคุเทศก์
- การเสริมความงาม – พนักงานเสริมความงาม ช่างแต่งหน้า ช่างทำเล็บ ผู้ให้คำปรึกษาด้านการดูแลผิว พนักงานฝ่ายขาย ผู้จัดการหรือเจ้าของคลินิก/ร้านเสริมความงาม

ara.ac.nz/hospitality

ara.ac.nz/hair-beauty-massage



แดเนียล สมิต อริสตรัฟ | ประเทศเดนมาร์ก
ปริญญาตรีสาขาการท่องเที่ยวระหว่างประเทศและการจัดการ
งานบริการ

“ฉันมีความมั่นใจและได้เรียนรู้เกี่ยวกับ
ตนเองมากขึ้น”

ศิลปะ

ความสามารถ ความฉลาดคิด และแรงบันดาลใจของท่านจะได้รับการบ่มเพาะด้วยคุณวุฒิด้านการสร้างสรรคที่หลากหลยของเรา

หลักสูตรของเราดำเนินการสอนโดยผู้เชี่ยวชาญในสายงาน และมุ่งเน้นการส่งเสริมให้ท่านมีความริเริ่มสร้างสรรค์และการพัฒนาทักษะที่จำเป็นเพื่อให้ประสบความสำเร็จในสายงานที่มีการแข่งขันสูงเหล่านี้

ที่ Ara พวกเราเป็นผู้นำด้านการศึกษาก่อนเน้นการปฏิบัติ โดยมีการฝึกอบรมในสถานที่ทำงานผ่านประสบการณ์จริง ทำให้มั่นใจได้ว่า ท่านจะมีระดับความสามารถที่จำเป็นต่อการทำงานในสถานที่ทำงานอย่างเพียงพอ พร้อมด้วย ความมั่นใจและศักยภาพเมื่อสำเร็จการศึกษาออกไป

ผู้ที่จบหลักสูตรนี้จะได้รับการจ้างงานในสาขา

- ศิลปะและการออกแบบ – นักออกแบบกราฟิก นักออกแบบมัลติมีเดีย นักออกแบบภาพเคลื่อนไหว นักออกแบบเครื่องประดับ ศิลปิน
- แฟชั่น – นักออกแบบแฟชั่น เจ้าหน้าที่จัดซื้อผ้าแฟชั่น สไตลิสต์
- การถ่ายภาพ – ช่างภาพมืออาชีพ ศิลปินภาพถ่าย
- สื่อและการสื่อสาร (วิทยุกระจายเสียงและวิทยุโทรทัศน์) – ช่างกล้อง ผู้ติดต่อลำดับภาพ ฝ่ายขึ้นตอนหลังการผลิต การสร้างเทคนิคพิเศษทางภาพ ผู้แพร่ภาพโทรทัศน์ ผู้ประกาศทางวิทยุ ผู้สื่อข่าว ผู้กำกับ
- ดนตรีและการแสดง – นักแสดง นักร้อง นักเต้น นักดนตรี ผู้กำกับเวที นักประพันธ์เพลง นักประพันธ์ดนตรี ผู้จัดการศิลปิน

ara.ac.nz/art-and-design

ara.ac.nz/music-arts

ara.ac.nz/music-theatre

ara.ac.nz/broadcasting



สิมุกิ ทานิกุจิ | ประเทศญี่ปุ่น
อนุปริญญาสาขาการถ่ายภาพเป็นอาชีพ

“หลักสูตรนี้ทำให้ผมได้รับประสบการณ์จริง และสามารถเรียนรู้ทักษะต่างๆมากมายได้อย่างรวดเร็ว”

ความยั่งยืนและการศึกษา กลางแจ้ง

ด้วยคุณวุฒิด้านภาษาหรือการศึกษา ท่านสามารถสร้างเสริมความสัมพันธ์
และช่วยเหลือผู้อื่นให้บรรลุเป้าหมายได้

หลักสูตรการศึกษาของเรา ได้แก่ การศึกษากลางแจ้ง และการสอนภาษาอังกฤษ
อังกฤษให้แก่คนวัยผู้ใหญ่ หลักสูตรการศึกษากลางแจ้งของเราที่ Ara มุ่งเน้น
เรื่องความยั่งยืนและการใช้ประโยชน์จากสภาพแวดล้อมกลางแจ้งที่อยู่ไม่
ไกลจากวิทยาเขตโครสต์เซิร์ชและทีมารูอันสวยงามและหลากหลายให้คุ้มค่าที่สุด
มากที่สุด

ผู้ที่จบหลักสูตรนี้จะได้รับการจ้างงานในสาขา

- ความยั่งยืนและการศึกษากลางแจ้ง – ครูสอนด้านการศึกษากลางแจ้ง
มัคคุเทศก์นำเที่ยวเชิงผจญภัยหรือเชิงนิเวศ มัคคุเทศก์นำเที่ยวเชิง
บันเทิงนาการหรือเชิงอนุรักษ์ ครูฝึกสอนเล่นสกี/สโนว์บอร์ด

ara.ac.nz/sustainability-outdoor-education

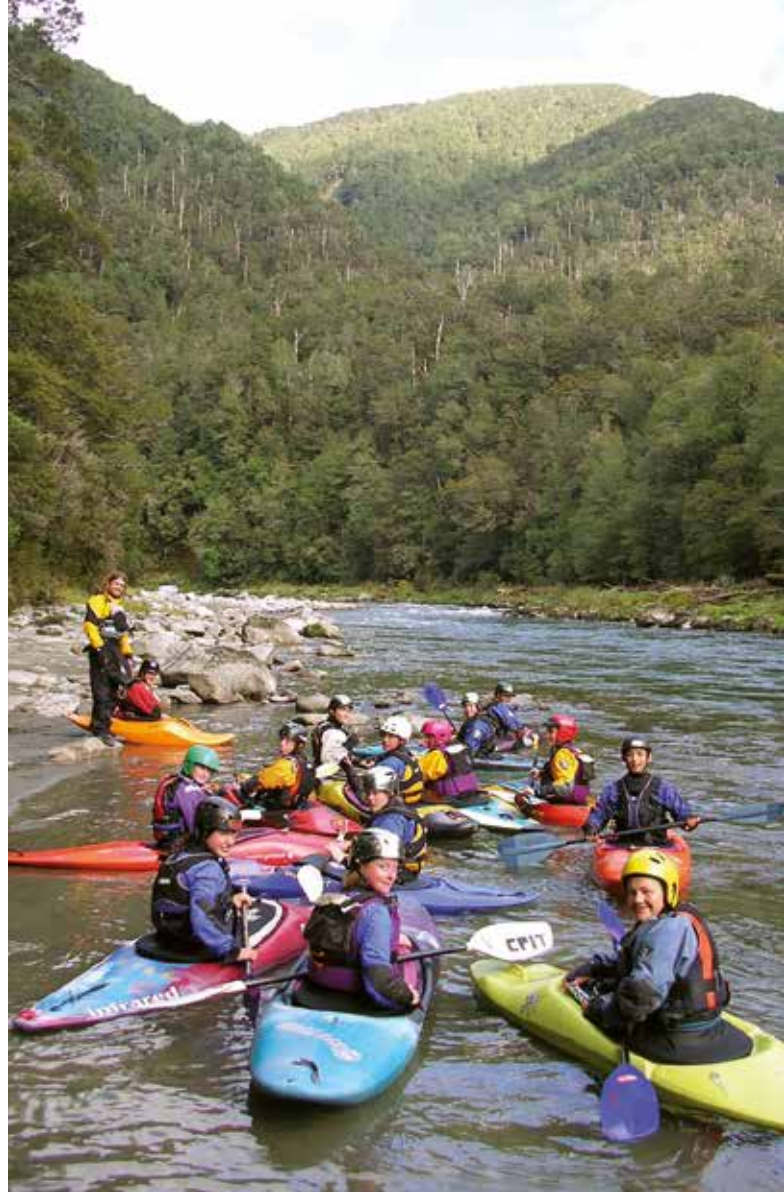

เซิม อิจจูดท์ | ประเทศเนเธอร์แลนด์
ปริญญาตรีสาขาความยั่งยืนและการศึกษากลางแจ้ง

“คุณจะสามารถสัมผัสได้ถึงบรรยากาศแบบ
นานาชาติ เนื่องจากมีนักศึกษาต่างชาติ
มากมาย”

ขั้นตอนการสมัครเรียนของนักศึกษานานาชาติ

การศึกษาที่ต่างประเทศต้องอาศัยความรับผิดชอบที่ยิ่งใหญ่ เมื่อท่านตัดสินใจสมัครเพื่อศึกษาต่อที่ Ara ท่านสามารถมั่นใจได้เลยว่าเราจะคอยให้คำแนะนำแก่ท่านจนจบกระบวนการ

เราจะให้ความช่วยเหลือแก่ท่านในการ:

1 ส่งใบสมัคร

2 จัดเตรียมวีซ่าของท่าน

3 เดินทางมายังนิวซีแลนด์

ขั้นตอนที่หนึ่ง

การส่งใบสมัคร

กรอกใบสมัครแบบออนไลน์* ดิจิทัล หรือฉบับพิมพ์



ตรวจสอบว่าท่านได้กรอกรายละเอียดทุกส่วนในใบสมัครและแนบเอกสารที่จำเป็นทั้งหมดครบถ้วนแล้ว (รายการเอกสารที่ต้องตรวจสอบด้านล่าง)



ส่งใบสมัคร (ผ่านระบบออนไลน์* อีเมล หรือไปรษณีย์)

ขั้นตอนที่สอง

การเตรียมความพร้อมเรื่องวีซ่า

ได้รับหนังสือตอบรับเข้าเรียนแบบไม่มีเงื่อนไข



ชำระค่าธรรมเนียมหากประเทศของท่านไม่ต้องใช้หนังสืออนุมัติหลักการ (AIP) จากสำนักงานตรวจคนเข้าเมืองนิวซีแลนด์ ประเทศเหล่านี้ต้องชำระค่าธรรมเนียมทันทีที่ได้รับการอนุมัติ AIP



ได้รับหนังสือตอบรับเข้าเรียน



ยื่นคำขอวีซ่าได้ที่ immigration.govt.nz

ขั้นตอนที่สาม

การเดินทางมายังนิวซีแลนด์

ให้ข้อมูลการเดินทางเข้าประเทศแก่เจ้าหน้าที่ของสำนักงานรับนักศึกษานานาชาติ



ได้รับเอกสารยืนยันตอบรับการเข้าพัก (หากร้องขอ)



เดินทางมายังนิวซีแลนด์



รายงานตัวต่อฝ่ายรับสมัครและลงทะเบียนนักศึกษา พร้อมกับแบบพาสปอร์ต วีซ่า และใบแสดงผลการเรียนของท่าน



เข้าร่วมการปฐมนิเทศ



เริ่มการเข้าเรียนในชั้นเรียน

รายการเอกสารที่ใช้ในการสมัคร

- ใบสมัครสำหรับนักศึกษานานาชาติที่กรอกข้อมูลและลงชื่อเรียบร้อยแล้ว
- ฉบับแปลภาษาอังกฤษที่ได้รับการรับรองและต้นฉบับแสดงคุณสมบัติในการเข้าศึกษาและประวัติการศึกษาที่ได้รับการรับรอง
- สำเนาผลการสอบ IELTS หรือ PTE ที่ยังไม่หมดอายุหรือหลักฐานแสดงระดับทักษะภาษาอังกฤษอื่นๆ
- รายละเอียดประสบการณ์ทำงานที่เกี่ยวข้อง เช่น ประวัติส่วนตัว เรซูเม่ บุคคลอ้างอิง
- จดหมายแนะนำตัว - บอกให้เราราบว่าเพราะเหตุใดท่านจึงต้องการศึกษาในหลักสูตรนี้ และท่านวางแผนอย่างไรหลังจบหลักสูตรแล้ว





นโยบายการคืนเงิน

เราเข้าใจว่าบางครั้งการเปลี่ยนแปลงเกี่ยวกับสุขภาพหรือสถานการณ์ต่างๆ สามารถส่งผลกระทบต่อแผนการศึกษาของท่านที่สถาบันของเรา จึงเป็นเรื่องสำคัญที่ท่านจะต้องทำความเข้าใจนโยบายการคืนเงินของ Ara ที่ขึ้นอยู่กับ 'พารการศึกษ' ของนักศึกษา ซึ่งก็คือระยะเวลาของหลักสูตรตั้งระบุในรายการค่าธรรมเนียม และได้มีการยอมรับโดยการชำระเงินและการสมัครเรียน ตารางสำหรับจำนวนเงินที่สามารถคืนได้แสดงอยู่ในด้านล่างนี้

เหตุผลในการพิจารณาคืนเงิน	จำนวนเงินที่คืน (ค่าเล่าเรียน)	ค่าธรรมเนียมการจัดหาที่พัก	เอกสารที่นักศึกษาต้องส่ง
นักศึกษาถอนรายวิชาเรียนก่อนวันเริ่มเรียนของพารการศึกษ	คืนเงินเต็มจำนวนหากค่าธรรมเนียมลงทะเบียนน้อยกว่า NZ\$500	ไม่คืนเงิน	เอกสารถอนรายวิชาเรียนที่กรอกรายละเอียดครบถ้วน (แบบฟอร์มขอปรับเปลี่ยนรายละเอียดการสมัครเรียน)
นักศึกษาถอนรายวิชาเรียนภายในเจ็ดวันแรกตามปฏิทินของการเริ่มต้นพารการศึกษ	80% ของค่าเล่าเรียนที่ชำระเอาไว้แล้ว (ค่าเล่าเรียน 20% จะหักไว้เป็นค่าดำเนินการ)	ไม่คืนเงิน	และ คำขอลถอนรายวิชาเป็นลายลักษณ์อักษร (โดยการส่งอีเมลหรือหนังสือไปยัง intladmissions@ara.ac.nz)
นักศึกษาถอนรายวิชาเรียนหลังวันที่เจ็ดตามปฏิทินของการเริ่มต้นพารการศึกษ	ไม่คืนเงิน	ไม่คืนเงิน	
ยื่นขอวีซ่าไม่ผ่านหรือไม่ได้รับการอนุมัติจากสำนักงานบริการเข้าเมืองแห่งนิวซีแลนด์	คืนเงินเต็มจำนวนหากค่าธรรมเนียมลงทะเบียนน้อยกว่า \$500	ไม่คืนเงิน	หนังสือแจ้งอย่างเป็นทางการจากสำนักงานบริการเข้าเมืองแห่งนิวซีแลนด์ที่ระบุว่าการยื่นขอวีซ่านักศึกษาได้รับการปฏิเสธ
สำนักงานตรวจคนเข้าเมืองนิวซีแลนด์ปฏิเสธการต่ออายุวีซ่านักศึกษาเนื่องจากเวลาเข้าเรียนต่ำกว่าเกณฑ์ ผลการศึกษาไม่เป็นที่น่าพึงพอใจ และ/หรือยื่นขอวีซ่าล่าช้ากว่ากำหนด (มาตรา 61)	80% ของค่าเล่าเรียนที่ชำระเอาไว้แล้ว (หักค่าเล่าเรียน 20%) หรือ คืนเงินตามสัดส่วนโดยคิดจากวันที่เข้าเรียนวันสุดท้าย	ไม่คืนเงิน	หนังสือแจ้งอย่างเป็นทางการจากสำนักงานบริการเข้าเมืองแห่งนิวซีแลนด์ที่ระบุว่าการยื่นขอวีซ่านักศึกษาได้รับการปฏิเสธ
การยกเลิกการสมัครเรียนโดย Ara	ไม่คืนเงิน	ไม่คืนเงิน	หนังสือยกเลิกการสมัครเรียน
เหตุผลด้านความเห็นใจ (จะมีการพิจารณาต่อเมื่อสถานการณ์ในการถอนรายวิชาเรียนอยู่นอกเหนือการควบคุมของนักศึกษา และเป็นไปตามข้อกำหนดของการพิจารณาระดับการถอนรายวิชาเรียน หรือนโยบายการคืนเงินค่าธรรมเนียมซึ่งรวมถึงนโยบายเกี่ยวกับเหตุผลด้านความเห็นใจด้วย)	จำนวนเงินที่คืนให้จะพิจารณาเป็นแต่ละกรณีไป	การตัดสินใจคืนเงินจะพิจารณาเป็นแต่ละกรณีไป	เอกสารประกอบการยื่นเรื่องขอคืนเงินและแบบฟอร์มขอรับพิจารณาคืนเงินด้วยเหตุผลด้านความเห็นใจ

Fees and dates 2023

English Language courses

Course	Duration	Start Date	Fees
Administration fee			\$250
Student Services Levy			\$8 per week
Intensive English IELTS Preparation (IELTS Exam fee not included)	4 weeks (Minimum)	Every Monday Starts 6 February Finishes 22 December	\$390 per week
English plus Volunteer Work	8 weeks	Flexible	\$3,120
Work placement fee			\$275
NZCEL (New Zealand Certificate in English Language) Level 3 Level 3 Applied Level 4 Academic Level 5	18 weeks	6 February 17 July 18 September (level 4 only)	\$8,000 per semester
CELTA	4 weeks	Please enquire	\$5,468
Customised group programmes	4 weeks (Minimum)	Please enquire	Please enquire

Exam fees

IELTS exam fee	\$395
Pearson Test of English exam fee	\$385

Other fees

Student Services Levy	\$340 per year
Student carpark	\$5.50 per day

Note: Fees are correct at the time of publication and are subject to change without notice.

Public holidays

New Year's Day	Sunday 1 January
Day After New Year	Monday 2 January
Waitangi Day	Monday 6 February
Good Friday	Friday 7 April
Easter Monday	Monday 10 April
ANZAC Day (Observed)	Monday 24 April
Queen's Birthday	Monday 5 June
Matariki	Friday 14 July
South Canterbury Anniversary Day	Monday 25 September
Labour Day	Monday 23 October
Canterbury Anniversary Day	Friday 17 November
Christmas Day	Monday 25 December
Boxing Day	Tuesday 26 December

Living expenses

We recommend you budget **\$1667** per month for living expenses including accommodation and general living costs.

Homestay	Christchurch	Timaru
Placement Fee/Introduction Fee All homestay placements, from outside New Zealand. (Includes arrival airport transfer, orientation and arrival pack)	\$320	\$320
Airport meeting and transfer to homestay in Timaru (one way)	-	\$60
Homestay Fee (<i>minimum 4 weeks</i>) (includes two meals on weekdays and three meals on the weekend)	\$280	\$280
Homestay Fee (includes three meals a day)	\$315	\$315

Transportation

	Christchurch	Timaru
Bus fare (Metrocard) - unlimited travel	\$106 per month	\$66 per month
Bus fare (Metrocard) - weekly maximum	\$26.50 per week	\$16.50 per week
Bus fare (Metrocard)	\$2.65 per ride	\$1.65 per ride
Bus fare (cash)	\$4.20 per ride	\$2.50 per ride

Medical & travel insurance

International students (including group students) must have appropriate and current medical insurance while in New Zealand. The cost of insurance for a full-time student is:

\$730 for 45-48 weeks (12 months)
\$365 for 21-24 weeks (6 months)
\$61 for 1-30 days (1 month)

Other important dates

Ara campus reopens	Monday 9 January
Timaru Graduation	Thursday 16 February
Autumn Graduation	Friday 31 March
Daylight saving ends	Sunday 2 April
Ara closed (Tuesday after Easter)	Tuesday 11 April
Spring Graduation	Friday 15 September
Daylight saving starts	Sunday 24 September
Ara campus closes	Friday 22 December

Programme listings

Qual	Programme	Also available in Timaru	Level	Duration	Commences	Indicative Tuition Fees NZ\$ per year	IELTS Entry Requirement				
							Overall	Listening	Reading	Writing	Speaking
ENGLISH FOR FURTHER STUDY (NZCEL)											
C	NZ Certificate in English Language (General)	T	3	18 weeks	Feb/Jul	\$8,000	IELTS 4.5	4.0	4.0	4.0	4.0
C	NZ Certificate in English Language (Applied)	T	3	18 weeks	Feb/Jul	\$8,000	IELTS 5.0	4.5	4.5	4.5	4.5
C	NZ Certificate in English Language	T	4	18 weeks	Feb/Jul/Sep	\$8,000	IELTS 5.5	5.0	5.0	5.0	5.0
C	NZ Certificate in English Language		5	18 weeks	Feb/Jul	\$8,000	IELTS 6.0	5.5	5.5	5.5	5.5
FOUNDATION											
C	Study and Career Preparation	T	3	6 months	Feb/Jul	\$12,500	IELTS 5.0	5.0	5.0	5.0	5.0
C	Study and Career Preparation	T	4	6 months	Feb/Jul	\$12,500	IELTS 5.5	5.5	5.0	5.5	5.0
ARCHITECTURAL STUDIES											
G	Construction Management		7	1 year	Feb/Jul	\$25,000	IELTS 6.0	5.5	5.5	5.5	5.5
G	Quantity Surveying		7	1 year	Feb/Jul	\$25,000	IELTS 6.0	5.5	5.5	5.5	5.5
G	Building Information Modelling (BIM)		7	1 year	Feb	\$25,000	IELTS 6.0	5.5	5.5	5.5	5.5
B	Architectural Studies		7	3 years	Feb	\$25,000	IELTS 6.0	5.5	5.5	5.5	5.5
B	Construction (with specialisations in Construction Management and Quantity Surveying)		7	3 years	Feb/Jul	\$25,000	IELTS 6.0	5.5	5.5	5.5	5.5
D	Architectural Technology		6	2 years	Feb	\$25,000	IELTS 6.0	5.5	5.5	5.5	5.5
D	Construction (with specialisations in Construction Management and Quantity Surveying)		6	2 years	Feb/Jul	\$25,000	IELTS 6.0	5.5	5.5	5.5	5.5
CREATIVE											
M	Master of Creative Practice		9	1.5 years	Feb	\$25,835*	IELTS 6.5	6.0	6.0	6.0	6.0
P	Postgraduate Diploma in Creative Practice		8	1 year	Feb	\$27,500*	IELTS 6.5	6.0	6.0	6.0	6.0
B	Design (with specialisations in Applied Visual Art, Fashion, Motion Design, and Visual Communication)		7	3 years	Feb	\$25,000	IELTS 6.0	5.5	5.5	5.5	5.5
D	Digital Media and Design	T (only)	5	1 year	Feb	\$25,000	IELTS 5.5	5.0	5.0	5.0	5.0
C	Creativity	T	4	6 months	Feb/Jul	\$12,500	IELTS 5.5	5.0	5.0	5.0	5.0
C	Digital Media and Design	T	4	6 months	Jul	\$12,500	IELTS 5.5	5.0	5.0	5.0	5.0
C	Fashion		4	6 months	Feb/Jul	\$12,500	IELTS 5.5	5.0	5.0	5.0	5.0
BUSINESS											
G	Applied Management		7	1 year	Feb/Jul	\$25,000	IELTS 6.0	5.5	5.5	5.5	5.5
G	Business Information Systems		7	1 year	Feb	\$25,000	IELTS 6.0	5.5	5.5	5.5	5.5
G	Business Transformation & Change		7	1 year	Feb/Jul	\$25,000	IELTS 6.0	5.5	5.5	5.5	5.5
G	Human Resource Management		7	1 year	Jul	\$25,000	IELTS 6.0	5.5	5.5	5.5	5.5
G	Marketing and Sales		7	1 year	Feb/Jul	\$25,000	IELTS 6.0	5.5	5.5	5.5	5.5
G	Operations & Production Management		7	1 year	Feb/Jul	\$25,000	IELTS 6.0	5.5	5.5	5.5	5.5
G	Project Management		7	1 year	Feb/Jul	\$25,000	IELTS 6.0	5.5	5.5	5.5	5.5
G	Strategic Management		7	1 year	Feb/Jul	\$25,000	IELTS 6.0	5.5	5.5	5.5	5.5
G	Supply Chain Logistics		7	1 year	Feb/Jul	\$25,000	IELTS 6.0	5.5	5.5	5.5	5.5
B	Accounting		7	3 years	Feb/Jul	\$25,000	IELTS 6.0	5.5	5.5	5.5	5.5
B	Applied Management (with specialisations)		7	3 years	Feb/Jul	\$25,000	IELTS 6.0	5.5	5.5	5.5	5.5
D	Business		5	1 year	Feb/Jul	\$25,000	IELTS 5.5	5.0	5.0	5.0	5.0
C	Business (Administration & Technology)		4	6 months	Feb/Jul	\$12,500	IELTS 5.5	5.0	5.0	5.0	5.0
C	Business (Administration & Technology)		3	6 months	Feb/Jul	\$12,500	IELTS 5.0	5.0	5.0	5.0	5.0
COMMUNICATIONS & MEDIA											
B	Broadcasting Communications		7	3 years	Feb	\$25,000	IELTS 6.0	5.5	5.5	5.5	5.5
COMPUTING & ICT											
G	Information & Communication Technologies		7	1 year	Feb/Jul	\$25,000	IELTS 6.0	5.5	5.5	5.5	5.5
B	Information & Communication Technologies		7	3 years	Feb/Jul	\$25,000	IELTS 6.0	5.5	5.5	5.5	5.5
D	Cybersecurity		6	1 year	Feb/Jul	\$25,000	IELTS 6.0	5.5	5.5	5.5	5.5
D	Systems Administration		6	1 year	Feb/Jul	\$25,000	IELTS 6.0	5.5	5.5	5.5	5.5
D	Web Development and Design		5	1 year	Feb/Jul	\$25,000	IELTS 5.5	5.0	5.0	5.0	5.0
D	Information Technology Technical Support		5	1 year	Feb/Jul	\$25,000	IELTS 5.5	5.0	5.0	5.0	5.0
C	Information Technology Essentials*		4	6 months	Feb/Jul	\$12,500	IELTS 5.5	5.0	5.0	5.0	5.0

Legend: C Certificate D Diploma B Bachelor G Graduate P Post Graduate M Master's

*Study grant has been applied **Entry requirements and fees are subject to change.

Qual	Programme	Also available in Timaru	Level	Duration	Commences	Indicative Tuition Fees NZ\$ per year	IELTS Entry Requirement				
							Overall	Listening	Reading	Writing	Speaking
ENGINEERING											
B	Engineering Technology (Electrical)		7	3 years	Feb	\$28,000*	IELTS 6.0	5.5	5.5	6.0	6.0
B	Engineering Technology (Civil)		7	3 years	Feb/Jul	\$28,000*	IELTS 6.0	5.5	5.5	6.0	6.0
B	Engineering Technology (Mechanical)		7	3 years	Feb/Jul	\$28,000*	IELTS 6.0	5.5	5.5	6.0	6.0
D	Engineering (Electrical)		6	2 years	Feb	\$28,000*	IELTS 6.0	5.5	5.5	5.5	5.5
D	Engineering (Civil)		6	2 years	Feb/Jul	\$28,000*	IELTS 6.0	5.5	5.5	5.5	5.5
D	Engineering (Mechanical)		6	2 years	Feb/Jul	\$28,000*	IELTS 6.0	5.5	5.5	5.5	5.5
D	Engineering (Electronic)		6	2 years	Feb	\$28,000*	IELTS 6.0	5.5	5.5	5.5	5.5
HOSPITALITY & SERVICE INDUSTRIES											
B	International Tourism and Hospitality Management		7	3 years	Feb/Jul	\$25,000	IELTS 6.0	5.5	5.5	5.5	5.5
D	Hospitality Management		5 & 6	2 years	Feb/Jul	\$25,000	IELTS 5.5	5.0	5.0	5.0	5.0
D	Cookery (Advanced) - Cookery Strand	T	4 & 5	2 years	Feb/Jul	\$25,000	IELTS 5.5	5.0	5.0	5.0	5.0
D	Cookery (Advanced) - Patisserie Strand	T	4 & 5	2 years	Feb	\$25,000	IELTS 5.5	5.0	5.0	5.0	5.0
C	Baking (Generalist) (Career Baker)	T	4	1 year	Feb	\$25,000	IELTS 5.5	5.0	5.0	5.0	5.0
C	Food & Beverage Service		3 & 4	1 year	Feb	\$25,000	IELTS 5.0	5.0	5.0	5.0	5.0
C	Tourism & Travel		3 & 4	1 year	Feb	\$25,000	IELTS 5.0	5.0	5.0	5.0	5.0
HAIR & BEAUTY											
D	Beauty Therapy		5	1 year	Feb	\$25,000	IELTS 5.5	5.0	5.0	5.0	5.0
C	Beauty Therapy	T	4	1 year	Feb	\$25,000	IELTS 5.5	5.0	5.0	5.0	5.0
HEALTH											
P	Osteopathy		8	1 year	Feb	\$27,500*	IELTS 6.5	6.0	6.0	6.0	6.0
P	Health Practice		8	1 year	Feb/Jul	\$27,500*	IELTS 6.5	6.5	6.5	6.5	6.5
G	Nursing		7	1 year	Feb/Jul	\$28,000*	IELTS 6.5	6.5	6.5	6.5	6.5
B	Medical Imaging		7	3 years	Feb	\$25,000	IELTS 6.5	6.5	6.5	6.5	6.5
B	Midwifery		7	3 years	Jan	\$37,333	IELTS 7.0	7.0	6.5	6.5	7.0
B	Musculoskeletal Health		7	3 years	Feb	\$25,000	IELTS 6.0	5.5	5.5	5.5	5.5
B	Nursing	T	7	3 years	Feb/Jul	\$28,000	IELTS 6.5	6.5	6.5	6.5	6.5
B	Nursing (Master of Health Sciences Professional Practice)		7	2 years	Feb	Please enquire	IELTS 6.5	6.5	6.5	6.5	6.5
B	Social Work		7	4 years	Feb	\$25,000	IELTS 6.5	6.5	6.5	6.5	6.5
D	Enrolled Nursing		5	1.5 years	Mar	\$28,000	IELTS 6.5	6.5	6.5	6.5	6.5
C	Health and Wellbeing (Social and Community Services)		4	1 year	Feb/Jul	\$25,000	IELTS 5.5	5.0	5.0	5.0	5.0
C	Exercise		4	6 months	Feb/Jul	\$12,500	IELTS 5.5	5.0	5.0	5.0	5.0
-	Competency Assessment Programme		-	9 weeks	Feb/Jul	Please enquire	IELTS 7.0	7.0	7.0	6.5	7.0
LANGUAGES AND EDUCATION											
C	English Language Teaching to Speakers of Other Languages (CELTA)		5	1 month	May	\$5,468	IELTS 7.0	7.0	7.0	7.0	7.0
OUTDOOR EDUCATION											
M	Sustainable Practice		9	1.5 years	Feb/Jul	\$25,835*	IELTS 6.5	6.0	6.0	6.0	6.0
P	Sustainable Practice		8	1 year	Feb/Jul	\$27,500*	IELTS 6.5	6.0	6.0	6.0	6.0
G	Sustainability and Outdoor Education		7	1 year	Feb/Jul	\$25,000	IELTS 6.0	5.5	5.5	5.5	5.5
B	Sustainability and Outdoor Education		7	3 years	Feb/Jul	\$25,000	IELTS 6.0	5.5	5.5	5.5	5.5
D	Outdoor and Adventure Education (Multiskilled)		5	1 year	Feb/Jul	\$25,000	IELTS 5.5	5.0	5.0	5.0	5.0
PERFORMANCE											
B	Music		7	3 years	Feb	\$25,000	IELTS 6.0	5.5	5.5	5.5	5.5
B	Music Theatre		7	3 years	Feb	\$25,000	IELTS 6.0	5.5	5.5	5.5	5.5
C	Music		4	1 year	Feb	\$25,000	IELTS 5.5	5.0	5.0	5.0	5.0
C	Performing Arts		4	1 year	Feb	\$25,000	IELTS 5.5	5.0	5.0	5.0	5.0
SCIENCE											
G	Laboratory Technology		7	1 year	Feb/Jul	\$25,000	IELTS 6.0	6.5	6.0	6.0	6.5
B	Applied Science with specialisations in Human Nutrition, Health Promotion and Sport & Exercise Science)		7	3 years	Feb/Jul	\$25,000	IELTS 6.0	5.5	5.5	5.5	5.5
D	Applied Science		6	1 year	Feb/Jul	\$25,000	IELTS 6.0	5.5	5.5	5.5	5.5
D	Applied Science		5	1 year	Feb/Jul	\$25,000	IELTS 5.5	5.0	5.0	5.0	5.0
D	Veterinary Nursing		6	1 year	Feb	\$25,000	IELTS 6.0	5.5	5.5	5.5	5.5
C	Animal Technology (with Veterinary Nursing Assistant strand)		5	1 year	Feb	\$25,000	IELTS 5.5	5.0	5.0	5.0	5.0
C	Animal Management with Companion Animal strand		4	1 year	Feb	\$25,000	IELTS 5.5	5.0	5.0	5.0	5.0

เงื่อนไข “ระเบียบปฏิบัติ”

Ara ได้ให้ความตกลงในการปฏิบัติตามและมีพันธะกับกระทรวงศึกษาธิการ (“การให้ความดูแลเอาใจใส่แก่ผู้เรียนนานาชาติ”) “ระเบียบปฏิบัติ” ค.ศ. 2021 ที่บริหารโดยสำนักงานคุณวุฒิแห่งนิวซีแลนด์ (NZQA) ท่านสามารถขอรับเอกสาร “ระเบียบปฏิบัติฯ” ดังกล่าวได้ที่สถาบันนี้ หรือจากเว็บไซต์ของ NZQA ที่

nzqa.govt.nz/providers-partners/tertiary-and-international-learners-code/

การเข้าเมือง

รายละเอียดครบถ้วนเกี่ยวกับเงื่อนไขวีซ่าและใบอนุญาต คำแนะนำเกี่ยวกับสิทธิในการรับจ้างทำงานในนิวซีแลนด์ในขณะที่กำลังศึกษา และเงื่อนไขในการรายงานเหล่านี้สามารถหาได้ที่สำนักงานบริการเข้าเมืองแห่งนิวซีแลนด์ และเข้าไปได้ที่

immigration.govt.nz

คุณสมบัติสำหรับบริการสุขภาพ

นักศึกษาต่างชาติส่วนใหญ่ไม่มีสิทธิรับบริการสุขภาพของรัฐในขณะที่อยู่ในนิวซีแลนด์ หากท่านรับการรักษายาบาลในระหว่างที่ท่านมาเยี่ยมเยือน ท่านอาจต้องรับผิดชอบค่าใช้จ่ายในการรักษาเหล่านั้นทั้งหมดเอง รายละเอียดครบถ้วนเกี่ยวกับสิทธิในการรับบริการสุขภาพของรัฐสามารถหาได้ที่กระทรวงสุขภาพ และสามารถเข้าไปได้ที่

health.govt.nz

การประกันอุบัติเหตุ

หน่วยงาน Accident Compensation Corporation เป็นผู้ให้การประกันอุบัติเหตุสำหรับชาวนิวซีแลนด์ทั้งหมด ผู้พำนักอาศัยถาวร รวมถึงผู้ที่มาเยี่ยมเยือนนิวซีแลนด์ชั่วคราว แต่ท่านอาจยังต้องรับผิดชอบค่าใช้จ่ายทางการแพทย์และที่เกี่ยวข้องอื่นทั้งหมด รายละเอียดเพิ่มเติมสามารถเข้าไปได้ที่เว็บไซต์ของ ACC ได้ที่

acc.co.nz

การประกันสุขภาพ

Ara ตั้งเงื่อนไขให้นักศึกษานานาชาติทุกคนต้องมีการประกันสุขภาพและการเดินทางอย่างครอบคลุม ซึ่งเป็นเงื่อนไขตามกฎหมาย ภายใต้กระทรวงศึกษาธิการแห่งนิวซีแลนด์ใน “ระเบียบปฏิบัติของนิวซีแลนด์ในการให้ความ ดูแลเอาใจใส่แก่นักเรียนนักศึกษานานาชาติ” Ara ขอแนะนำบริการประกันของ Allianz StudentPlus ซึ่งจัดกรรมวิธีให้เหมาะกับนักศึกษาของเราเป็นการเฉพาะ สามารถหารายละเอียดเพิ่มเติมได้ที่

ara.ac.nz/insurance

พระราชบัญญัติความเป็นส่วนตัวแห่งประเทศนิวซีแลนด์

ข้อมูลส่วนบุคคลได้รับการคุ้มครองตามพระราชบัญญัติความเป็นส่วนตัวแห่งประเทศนิวซีแลนด์ 2020

ข้อมูลที่ Ara เก็บรวบรวมและถือครอง จะถูกนำมาใช้ในการลงทะเบียนและสมัครเรียนให้ท่าน เพื่ออำนวยความสะดวกแก่ท่านในด้านการศึกษา เพื่อเตรียมการด้านที่อยู่อาศัยของท่านในนิวซีแลนด์ เพื่อตรวจสอบความเป็นอยู่และความก้าวหน้าของท่าน และเพื่อติดต่อกับท่านในอนาคต

ข้อมูลเกี่ยวกับการสมัครเรียน การเข้าเรียน ความก้าวหน้าและความเป็นอยู่ของท่านอาจได้มาจากหรือถูกเปิดเผยต่อมีดามารดา ผู้ปกครอง ตัวแทนของท่าน ผู้ให้บริการด้านการศึกษาต่างประเทศรายอื่น ตำรวจ ศาล สำนักงานตรวจคนเข้าเมืองนิวซีแลนด์ สำนักงานคุณวุฒิแห่งนิวซีแลนด์ กระทรวงศึกษาธิการ กระทรวงการต่างประเทศและการค้า การศึกษานิวซีแลนด์ หรือตัวแทนประกัน



PO Box 540, Christchurch 8140, New Zealand

โทรศัพท์: +64 3 940 8389

อีเมล: international@ara.ac.nz

ara.ac.nz/international